

Bel Col®

Protocolos de Tratamento face e corpo



ÍNDICE

FACE

<i>Limpeza de Pele</i>	Limpeza de pele (pele seca)	4
	Limpeza de pele (pele normal)	5
	Limpeza de pele (pele mista)	6
	Limpeza de pele (pele acneica)	7
	Limpeza de pele (pele oleosa)	8
<i>Acne</i>	TRI-DEF - triplo sistema de defesa anti-acne	9
	Aplicação de ácido mandélico em peles acneicas	10
<i>Rejuvenescimento</i>	Biomodulação facial, ação “Injection Like“ com efeito “Plumping”	11
	Lifting facial	12
	Flacidez facial	13
	Tratamento de impacto facial tenso regenerador	14
	Neo Super TR	15
<i>Oxigenação</i>	Oxigenação off	16
	Oxigenação de resposta imediata	17
<i>Hidratação</i>	Tratamento estética masculino	18
	Hidroforese intensa	19
	Peles sensíveis e reativas	20
<i>Ácido Mandélico</i>	Ácido Mandélico para acne	21
	Ácido Mandélico para hiperpigmentação	22
	Ácido Mandélico para fotoenvelhecimento	23
<i>Clareamento</i>	Tratamento clareador com IDB	24
<i>Área dos Olhos</i>	Restauração da área dos olhos	25
	Liodermia de olhos	26
	Sensorialle, um momento de prazer, relaxamento e restauração para os olhos	27
<i>Peles Delicadas</i>	RPL: Auxílio cosmético ao controle de ROSÁCEA, PSORÍASE e LÚPUS	28

FACE E CORPO

<i>Tratamento Verão</i>	Revitalização Pós-exposição solar	30
	Reparo para peles com queimaduras solares	31
	Reparo de impacto para peles danificadas	32
	Tratamento pré-verão face e corpo	33
<i>Gestante</i>	Cloasma no período gestacional	34
	Estrias no período gestacional	35
<i>Hidratação e Rejuvenescimento</i>	Renovação celular cosmecêutica	36
	Hidratação pré-cirurgia plástica	37
	Hidratação pós-cirurgia plástica	38
	Terapia de reparo polisensorial	39
	Inter Age - Tratamento Face e Corpo conjugados	40
<i>Psoríase</i>	Auxílio cosmético ao tratamento da psoríase	41
<i>Dia da noiva</i>	Dia da noiva regada ao champagne	42

CORPO

	Normalização corporal para glúteos, abdômen, coxas, flancos e culote	44
	Tratamento redutor e firmador corporal	45
	Restauração de glúteos e mamas	46
	Reconfiguração corporal	47
	Pés e mãos em evidência	48
	Amenizando as estrias	49
<i>Tratamento capilar</i>	Tratamento capilar antiqueda e Anti-Seborréia	50

FACE



Limpeza de pele

*pele seca

1. Higienização inicial: higienizar a pele com Hidraclean (leite de limpeza com colágeno) e retirar o produto da pele com compressas umedecidas em algodão.

2. Esfoliação (se necessário): para retirar as células mortas, esfoliar a pele com Bel Esfoliante (com semente de apricot).

3. Tonificação: aplicar Hidratonic (loção tônica com colágeno) por toda a pele, deixando sobre a área dos olhos duas compressas de algodão umedecidas com o produto.

4. Emoliência: estender sobre toda a região que necessita de extração, compressas finas de algodão e borrifar Emolix (loção emoliente) até umedecer por completo as compressas.

OBS.: nas regiões que não necessitam de extração, colocar compressa de algodão umedecida com Hidratonic durante o tempo do vapor e da extração.

5. Vapor: colocar o cliente no vapôr por cinco minutos e iniciar a extração.

6. Extração: iniciar a extração liberando pequenas partes da pele e não deixar que as demais compressas sequem. Para uma melhor emoliência é necessário manter as compressas restantes sempre úmidas até a liberação total da pele.

7. Assepsia:

a) Aplicar Hidrafresh (loção adstringente) por toda a pele e aguardar a completa absorção do produto.

b) Espalhar gotas de Bel Col 2 em toda a face. Aguardar que se seque por completo e passar para a alta frequência.

8. Alta Frequência: passar alta frequência para efeito bactericida em toda a região que recebeu os cuidados de extração.

9. Máscara: preparar a máscara Bio Plastic (máscara hidroplástica) como o Gel de Colágeno e estender sobre toda a pele. Deixar agir de 15 a 20 minutos.

10. Finalização:

a) Após retirar a máscara, aplicar quatro gotas Piel Sérun promovendo suave massagem até completa absorção.

b) Aplicar bloqueador solar Solectiv FPS 30 transparente ou tonalizante Bel Col.

MANUTENÇÃO

DIA

1. Higienizar com Hidraclean (leite de limpeza) versão home care para uso diário.
2. Tonificar com Hidratonic (loção tônica) versão home care para uso diário.
3. Aplicar Bel Col 3 (fluido de colágeno com elastina e vitamina E) para garantir hidratação constante a pele.
4. Aplicar Solectiv FPS 30 (bloqueador solar).

IMPORTANTE: oriente seu cliente sobre a necessidade de uso diário de bloqueador solar.

NOITE

1. Higienizar com Hidraclean (leite de higienização)
2. Tonificar com Hidratonic (tonifica com colágeno)
3. Aplicar Arquitetus Plus ou Revigor Intensivo

FONTE: Centro Técnico Bel Col

*** DICA PARA ÁREA DOS OLHOS:** Aplicar Ilumineé (pode ser aplicado também no orbicular da boca). Nos casos com olheiras, aplicar Bel Col 5 antes do Ilumineé.

➡ Conheça outros protocolos em: www.belcol.com.br

Limpeza de pele

*pele normal

1. Higienização inicial: higienizar a pele com Hidraclean (leite de limpeza com colágeno) e retirar o produto da pele com compressas umedecidas em algodão.

2. Esfoliação (se necessário): para retirar as células mortas, esfoliar a pele com Bel Esfoliante (com semente de apricot).

3. Tonificação: aplicar Hidratonic (loção tônica com colágeno) por toda a pele, deixando sobre a área dos olhos duas compressas de algodão umedecidas com o produto.

4. Emoliência: estender sobre toda a região que necessita de extração, compressas finas de algodão e borrifar Emolix (loção emoliente) até umedecer por completo as compressas.

OBS.: nas regiões que não necessitam de extração, colocar compressa de algodão umedecida com Hidratonic durante o tempo do vapor e da extração.

5. Vapor: colocar o cliente no vapôr por cinco minutos e iniciar a extração.

6. Extração: iniciar a extração liberando pequenas partes da pele e não deixar que as demais compressas sequem. Para uma melhor emoliência é necessário manter as compressas restantes sempre úmidas até a liberação total da pele.

7. Assepsia:

a) Aplicar Hidrafresh (loção adstringente) por toda a pele e aguardar a completa absorção do produto.

b) Espalhar gotas de Bel Col 2 em toda a face. Aguardar que se seque por completo e passar para a alta frequência.

8. Alta Frequência: passar alta frequência para efeito bactericida em toda a região que recebeu os cuidados de extração.

9. Máscara: preparar a máscara Bio Plastic (máscara hidroplástica) com o Gel de Colágeno e estender sobre toda a pele. Deixar agir de 15 a 20 minutos.

10. Finalização:

a) Após retirar a máscara, aplicar quatro gotas Piel Sérun promovendo suave massagem até completa absorção.

b) Aplicar bloqueador solar Solectiv FPS 30 transparente ou tonalizante Bel Col.

MANUTENÇÃO

DIA

1. Higienizar com Hidraclean (leite de limpeza com colágeno) para uso diário.
2. Tonificar Hidratonic (loção tônica com colágeno e aveia) para uso diário.
3. Bel Col 3 (fluido de colágeno com elastina e vitamina E) para garantir hidratação constante para a pele.
4. Indicar Solectiv (bloqueador solar FPS 30).

IMPORTANTE: oriente seu cliente sobre a necessidade de uso diário de bloqueador solar.

NOITE

1. Hidraclean (leite de limpeza colagénio)
2. Hidratonic (loção tônica com colágeno e aveia)
3. Aplicar Arquitetus Plus ou Revigor Intensiv

FONTE: Centro Técnico Bel Col

*** DICA PARA ÁREA DOS OLHOS:** Aplicar Ilumineé (pode ser aplicado também no orbicular da boca). Nos casos com olheiras, aplicar Bel Col 5 antes do Ilumineé.

➡ Conheça outros protocolos em: www.belcol.com.br

Limpeza de pele

*pele mista

1. Higienização inicial: higienizar a pele com Clean AHA's (loção de limpeza com AHA's) e retirar o produto da pele com compressas umedecidas em algodão.

2. Esfoliação (se necessário): para retirar as células mortas, esfoliar a pele com Bel Esfoliante (com semente de apricot).

3. Tonificação: aplicar Hidratonic (loção tônica com colágeno) por toda a pele, deixando sobre a área dos olhos duas compressas de algodão umedecidas com o produto.

4. Emoliência: estender sobre toda a região que necessita de extração, compressas finas de algodão e borrifar Emolix (loção emoliente) até umedecer por completo as compressas.

OBS.: nas regiões que não necessitam de extração, colocar compressa de algodão umedecida com Hidratonic durante o tempo do vapor e da extração.

5. Vapor: colocar o cliente no vapor por cinco minutos e iniciar a extração.

6. Extração: iniciar a extração liberando pequenas partes da pele e não deixar que as demais compressas sequem. Para uma melhor emoliência é necessário manter as compressas restantes sempre úmidas até a liberação total da pele.

7. Assepsia:

a) Aplicar Hidrafresh (loção adstringente) por toda a pele e aguardar a completa absorção do produto.

b) Espalhar gotas de Bel Col 2 em toda a face. Aguardar que se seque por completo e passar para a alta frequência.

8. Alta Frequência: passar alta frequência para efeito bactericida em toda a região que recebeu os cuidados de extração.

9. Máscara: preparar a máscara Bio Plastic (máscara hidroplástica) como o Gel de Colágeno e estender sobre toda a pele. Deixar agir de 15 a 20 minutos.

10. Finalização:

a) Após retirar a máscara, aplicar cinco gotas de Hialuderm promovendo suave massagem até completa absorção do produtos

b) Aplicar Solectiv FPS 30 (bloqueador solar) transparente ou tonalizante.

MANUTENÇÃO

DIA

1. Higienizar com Hidraclean (leite de limpeza) versão home care para uso diário.
2. Tonificar com Hidratonic (loção tônica) versão home care para uso diário.
3. Aplicar Bel Col 2 (fluido de colágeno com própolis e alphabisabolol) para equilibrar e hidratar a pele.
4. Aplicar Solectiv FPS 30 (bloqueador solar).

IMPORTANTE: oriente seu cliente sobre a necessidade de uso diário de bloqueador solar.

NOITE

1. Higienizar com Hidraclean (leite de limpeza)
2. Tonificar com Hidratonic (loção tônica com colágeno e aveia)
3. Aplicar Bel Col 3 (fluido de colágeno com elastina e vitamina E)

FONTE: Centro Técnico Bel Col

*** DICA PARA ÁREA DOS OLHOS:** Aplicar Ilumineé (pode ser aplicado também no orbicular da boca). Nos casos com olheiras, aplicar Bel Col 5 antes do Ilumineé.

➡ Conheça outros protocolos em: www.belcol.com.br

Limpeza de pele

*pele com acne

FASE 1

1. Higienização Microesfoliativa: higienizar com Clear Plus (gel de limpeza profunda com melafresh e aloe vera). Retirar com algodão umedecido em água.

2. Emoliência: aplicar Emolix (loção emoliente de trietanolamina). Usar vapor de ozônio por cinco minutos ou compressa por 10 minutos ou ainda o peeling ultrasônico por 15 minutos (opte pelo método ideal para você).

OBS: a pele necessita permanecer úmida durante o processo de emoliência. Sempre proteger os olhos com compressa de soro fisiológico ou água boricada.

3. Extração: extrair as pústulas e comedões delicadamente.

4. Assepsia: aplicar com auxílio de algodão, Hidrafresh (loção adstringente com hamamélis e própolis).

5. Alta Frequência: aplicar Bel Col 2 (fluido de colágeno, própolis e alfabisabol). Cauterizar com alta frequência por cinco minutos.

6. Cicatrização: aplicar Gel Anti-Acne formulado com triclosan, melaleuca, NMF, pantenol e alantoína. Espalhar delicadamente até completa absorção.

7. Máscara: aplicar com pincel específico, Belmask (máscara secativa e oxigenante com argila verde, melaleuca e takallophane). Deixar agir por 15 minutos e retirar com água.

8. Finalização:

a) Reaplicar uma pequena porção do Gel Anti-Acne com movimentos manuais até completa absorção do produto

b) Aplicar Solectiv (bloqueador solar FPS 30)

FASE 2

1. Higienização Microesfoliativa: higienizar com Clear Plus (gel de limpeza profunda com melafresh e aloe vera). Retirar com algodão umedecido em água.

2. Pré Peeling: aplicar com auxílio de algodão, o Tônico Pré Ácido (com sálvia e hamamélis) e deixar absorver.

3. Peeling: aplicar com auxílio de pincel específico o

Belmend (fluido de ácido mandélico) por toda a região a ser tratada e deixar agir por cinco minutos. Aplicar nova camada somente sobre as pústulas, comedões e nódulos de infecção, deixar agir mais 10 minutos e retirar com água.

4. Extração: extrair apenas as pústulas que estiverem prestes a romper.

5. Assepsia: aplicar com auxílio de algodão o Hidrafresh (loção adstringente com hamamélis e própolis).

6. Desinfecção Regenerativa com Microcorrente: aplicar Bel Col 2 (fluido de colágeno com própolis e alfabisabol) e usar microcorrente por aproximadamente 10 minutos.

7. Máscara: aplicar Relaxfrut (máscara desensibilizante com andiroba, maracujá e maçã-verde). Deixar agir por 15 minutos e retirar com água.

8. Finalização: aplicar Gel Anti-Acne com triclosan, melaleuca, NMF, pantenol e alantoína.

9. Fotoproteção: aplicar Solectiv FPS 30 (bloqueador solar).

MANUTENÇÃO DOMICILIAR

DIA

1. Higienizar com Clear Plus (gel de limpeza profunda)
2. Tonificar com Hidrafresh (loção adstringente)
3. Aplicar Gel Anti-Acne
4. Aplicar Solectiv FPS 30 (bloqueador solar).

NOITE

1. Higienizar com Clear Plus (gel de limpeza profunda)
2. Tonificar com Hidrafresh (loção adstringente)
3. Aplicar Bel Col 2 (fluido de colágeno com própolis e alfabisabol)

OBS: peles seborréicas ou com acne graus II e III poderão utilizar uma vez por semana na manutenção domiciliar a máscara Belmask por 30 minutos. Retirar somente com água.

FONTE: Centro Técnico Bel Col

*** DICA PARA ÁREA DOS OLHOS:** Aplicar Ilumineé (pode ser aplicado também no orbicular da boca). Nos casos com olheiras, aplicar Bel Col 5 antes do Ilumineé.

Conheça outros protocolos em: www.belcol.com.br

Limpeza de pele

*pele oleosa

1. Higienização inicial: higienizar a pele com Clear Plus (gel de limpeza profunda) e retirar o produto da pele com compressas umedecidas em algodão.

2. Esfoliação (se necessário): para retirar as células mortas, esfoliar a pele com Bel Esfoliante (com semente de apricot).

3. Tonificação: aplicar Hidratonic (loção tônica com colágeno) por toda a pele, deixando sobre a área dos olhos duas compressas de algodão umedecidas com o produto.

4. Emoliência: estender sobre toda a região, compressas finas de algodão e borrifar Emolix (loção emoliente) até umedecer por completo as compressas.

5. Vapor: colocar o cliente no vapor por cinco minutos e iniciar a extração.

6. Extração: iniciar a extração liberando pequenas partes da pele e não deixar que as demais compressas sequem. Para uma melhor emoliência é necessário manter as compressas restantes sempre úmidas até a liberação total da pele.

7. Assepsia:

a) Aplicar Hidrafresh (loção adstringente) por toda a pele e aguardar a completa absorção do produto.

b) Espalhar gotas de Bel Col 2 em toda a face. Aguardar que se seque por completo e passar para a alta frequência.

8. Alta Frequência: passar alta frequência para efeito bactericida em toda a região que recebeu os cuidados de extração.

9. Máscara: estender sobre toda a pele uma camada de Bel Mask (máscara oxigenante de argila verde). Deixar agir de 15 a 20 minutos e retirar com auxílio de água e algodão.

10. Finalização: Aplicar Solectiv FPS 30 (bloqueador solar) transparente ou tonalizante Bel Col.

MANUTENÇÃO

DIA E NOITE

1. Indicar Softclean (sabonete de própolis) para uso diário.

2. Indicar Hidrafresh (loção adstringente) versão home care para uso diário.

3. Aplicar Bel Col 2 (fluido de colágeno com própolis e alphabisabolol) para equilibrar e hidratar constantemente a pele.

4. Indicar Solectiv FPS 30 (bloqueador solar).

IMPORTANTE: oriente seu cliente sobre a necessidade de uso diário de bloqueador solar.

FONTE: Centro Técnico Bel Col

*** DICA PARA ÁREA DOS OLHOS:** Aplicar Ilumineé (pode ser aplicado também no orbicular da boca). Nos casos com olheiras, aplicar Bel Col 5 antes do Ilumineé.

➡ Conheça outros protocolos em: www.belcol.com.br

Tri-Def

Triplo sistema de defesa anti-acne

FASE I:

1. Higienização: higienizar a região com Clear Plus, friccionar por em média dois minutos, remover os resíduos com uma toalha seca e o adicional com algodão umedecido em água filtrada.

2. Emoliência: borrifar loção Emolix. Usar vapor de ozônio por cinco minutos, compressa por 10 minutos ou ainda o peeling ultrasônico por 15 minutos. Escolha o método ideal para você.

OBS: a pele necessita permanecer úmida durante o processo de emoliência. Sempre proteger os olhos com compressa de soro fisiológico ou água boricada.

3. Extração: extrair as pústulas e comedões delicadamente.

4. Assepsia: embeber algodão em Hidrafresh e aplicar em toda a região a ser tratada. Não removê-lo.

5. Alta Frequência: aplicar Bel Col 2 e cauterizar cada ponto de acne com o eletrodo cauterizador de alta frequência e em seguida passar o eletrodo cebo-lão por toda a região tratada.

6. Máscara: aplicar Belmask com pincel específico. Deixar agir por 15 minutos e retirar com água.

7. TRI-DEF: borrifar e espalhar o mousse Tri-Def em toda a região tratada e trabalhar com microcorrentes por aproximadamente 10 minutos.

8. Fotoproteção: aplicar Solectiv FPS 30.

- Intervalo de 48 horas

FASE II:

1. Higienização: higienizar a região com Clear Plus, friccionar por em média dois minutos e remover os resíduos com toalha seca e o adicional com algodão umedecido em água filtrada.

2. Pré-Ácido: Embeber algodão em Tônico Facial Pré-Ácido e aplicar na região tratada. Não remover.

3. Ácido: Em uma cubeta colocar uma porção de Bel-mend e aplicá-lo com auxílio de pincel específico somente sobre os pontos de acne e trabalhar com microcorrentes por aproximadamente 3 minutos em cada ponto. Em seguida aplicar uma segunda camada por toda a região a ser tratada e deixar agir por mais 5 minutos. Neutralizar tudo com água abundante.

OBS: A tolerância individual deve ser sempre respeitada, portanto se arder demasiadamente antes do tempo indicado acima, neutralizar o ácido imediatamente.

4. DLM: promover drenagem linfática manual.

5. TRI-DEF: borrifar e espalhar o mousse Tri-Def em toda a região tratada e promover absorção manual.

6. Fotoproteção: aplicar Solectiv FPS 30 (bloqueador solar) - Intervalo de 48 horas.

FASE III (OPCIONAL):

OBS: esta fase não é obrigatória, mas potencializa significativamente a ação das fases anteriores.

1. Higienização: higienizar a região com Clear Plus e friccionar por em média dois minutos e remover os resíduos com toalha seca e o adicional com algodão umedecido em água filtrada.

2. LASER (luz fria): aplicação de fototerapia a laser blue led (luz azul) por aproximadamente 1min.30seg em cada região. Sugestão: Lumini.

3. LASER (luz fria): aplicação de fototerapia a laser red led (luz vermelha) por aproximadamente 1min.30seg em cada região. Sugestão: Lumini.

4. LASER (luz fria): aplicação e fototerapia a laser blue led (luz azul) por aproximadamente 1min.30seg em cada região. Sugestão: Lumini.

5. Fotoproteção: aplicar Solectiv FPS 30 (bloqueador solar)

OBS: em função do laser, não aplicar nenhum produto de manutenção no mesmo dia da fase III.

Intervalo de 72 horas para iniciar a fase I novamente.

Repetir cada uma destas fases, na ordem proposta por aproximadamente cinco vezes, lembrando que a resposta biológica é individual, por isso a velocidade dos resultados podem variar de pessoa a pessoa.

MANUTENÇÃO DOMICILIAR

DIA

1. Lavar o rosto com Softclean (sabonete líquido).
2. Tonificar com Hidrafresh (loção Adstringente).
3. Gel anti-acne .
4. Solectiv FPS 30 (bloqueador solar).

NOITE

1. Lavar o rosto com Softclean (sabonete líquido).
2. Tonificar com Hidrafresh (loção adstringente).
3. Aplicar TRI-DEF e deixar secar naturalmente.

FONTE: Centro Técnico Bel Col

*** DICA PARA ÁREA DOS OLHOS:** Aplicar Ilumineé (pode ser aplicado também no orbicular da boca). Nos casos com olheiras, aplicar Bel Col 5 antes do Ilumineé.

➡ Conheça outros protocolos em: www.belcol.com.br

Aplicação de ácido mandélico

*acne

1. Higienização: aplicar Clear Plus até formação de espuma ou desenvolver brossage e retirar.

2. Peeling Físico: aplicar Bel Esfoliante por toda a região a ser tratada, friccionando por aproximadamente dois minutos com pressão suave. Retirar os resíduos por completo, com esponja e água.

3. Controle de pH: com auxílio de algodão aplicar Tônico Pré-Ácido Bel Col e deixar absorver.

4. Peeling Químico: aplicar com auxílio de pincel com cerdas finas em formato de leque, uma camada de Belmend (ácido mandélico). Deixar agir por no máximo cinco minutos e neutralizar com água abundante, ou neutralizar antes dos cinco minutos caso ocorra formação de frost ou forte ardência.

Caso queira potencializar o efeito, após dois minutos de permanência do ácido na pele aplicar outra camada sobre a primeira, e aguardar até completar os cinco minutos.

OBS. 1: é importante observar que o tempo de permanência do ácido é de até cinco minutos e deve-se obedecer a tolerância de cada pele.

OBS. 2: a formação de frost é considerado normal, mas após sua formação, deve-se neutralizar a região.

5. Máscara Calmante: aplicar uma espessa camada de Creme Calmante, estender gase por cima e aplicar o preparado de Bio Plastic associada à Gel de Aqua Licorice e soro fisiológico. Deixar agir de 15 a 20 minutos e retirar.

6. Finalização: aplicar após a máscara cinco gotas de Bel Col 2 apenas para formar uma película de proteção e aguardar completa absorção.

7. Fotoproteção: espalhar camada espessa de Solectiv FPS 30 (bloqueador solar) com movimentos suaves e circulares até completa absorção do produto.

FREQUÊNCIA

Mínimo quatro sessões - máximo 15 sessões.

Intervalo:

✓ Uma vez por semana.

MANUTENÇÃO

DIA E NOITE

1. Lavar com Softclean (sabonete líquido).
2. Aplicar Hidrafresh (loção adstringente).
3. Aplicar Gel Anti-acne.
4. Aplicar Solectiv FPS 30 (bloqueador solar).

FONTE: Centro Técnico Bel Col

*** DICA PARA ÁREA DOS OLHOS:** Aplicar Ilumineé (pode ser aplicado também no orbicular da boca). Nos casos com olheiras, aplicar Bel Col 5 antes do Ilumineé.

➡ Conheça outros protocolos em: www.belcol.com.br

Biomodulação facial

Ação “injection like” com efeito “plumping”

Estratégia de redução local de rugas e linhas

1. Higienização: mesclar em uma cubeta uma porção de Bel Esfoliante com loção de limpeza profunda Clean AHA's. Aplicar em todo o rosto, pescoço e colo, promover suave fricção (movimentos circulares) por aproximadamente três minutos. Remover com esponja e água.

2. Pré-ácido: com auxílio de algodão ou diretamente na pele, aplicar Tônico Pré Ácido e promover absorção manual.

3. Ácido: com o auxílio de pincel específico, aplicar ácido mandélico Belmend sobre as rugas e depressões do rosto, pescoço e colo. Trabalhar com o aparelho de microcorrentes em cada local por aproximadamente três minutos. Em seguida aplicar uma segunda camada do mesmo produto em todo o rosto e deixar agir em descanso por mais cinco minutos. Remover com água abundante.

4. Tonificação: com auxílio de algodão, aplicar loção tônica Hidratonic (loção tônica com colágeno e aveia), em toda a região que está sendo tratada.

5. Descontractura: aplicar somente sobre as rugas e depressões do rosto, pescoço e colo, o creme descontractor de rugas Exprime, promovendo manobras de massagens descontracturantes até sua completa absorção.

6. Máscara: aplicar somente sobre as rugas e depressões do rosto, pescoço e colo, máscara oclusiva Bio Plastic preparada com Gel de Colágeno e Hidratonic. Nas demais regiões aplicar máscara revigorante Vigorfrut. Aguardar 15 minutos e retirar.

7. Finalização: aplicar em todo o rosto, pescoço e colo uma pequena porção do creme Arquitetus Max com NSP® e promover suaves manobras ascendentes até sua completa absorção.

8. Fotoproteção: aplicar Solectiv FPS 30 (bloqueador solar).

FREQUÊNCIA

✓ Duas vezes por semana.

MANUTENÇÃO DOMICILIAR

DIA

1. Limpar com Clean Ahas (loção de limpeza profunda).
2. Hidratonic (loção tônica com colágeno e aveia).
3. Aplicar Exprime nas rugas e linhas com suaves massagens.
4. Aplicar Arquitetus Plus com NSP® nas demais regiões.
5. Finalizar com Solectiv FPS 30 (bloqueador solar).

NOITE

1. Limpar com Clean Ahas (loção de limpeza profunda).
2. Hidratonic (loção tônica com colágeno e aveia).
3. Aplicar Exprime nas rugas e linhas com suaves massagens e Enziderme (complexo enzimático) nas demais regiões.

FONTE: Centro Técnico Bel Col



*** DICA PARA ÁREA DOS OLHOS:** Aplicar Ilumineé (pode ser aplicado também no orbicular da boca). Nos casos com olheiras, aplicar Bel Col 5 antes do Ilumineé.

➡ Conheça outros protocolos em: www.belcol.com.br

Lifting facial

1. Higienização: mesclar em uma cubeta uma porção de Hidraclean (leite de limpeza) com Bel Esfoliante com sementes de apricot). Aplicar por toda a região a ser tratada e remover tudo com água.

2. Tonificação: aplicar Hidratonic (loção tônica de colágeno e aveia) e deixar absorver.

3. Microcorrente Galvânica: em uma cubeta, mesclar aproximadamente cinco gotas de Bel Col 4 com cinco gotas de Bio C. Com o auxílio de um pincel de cerdas finas em forma de leque, aplicar parte do produto sobre a região a ser tratada. A outra parte deixar na cubeta para umedecer as pontas das canetas do aparelho de microcorrente.

4. Massagem: aplicar Arquitetus Max com NSP® (creme de massagem facial) e promover massagem modeladora.

5. Máscara: com auxílio de uma espátula ou pincel, espalhar uma fina camada de máscara tenso-regeneradora Impact Mask. Deixar agir por 20 minutos e retirar por inteiro iniciando pelo queixo com a ponta dos dedos. Somente retirar a película, quando estiver totalmente seca.

6. Área dos olhos: aplicar na área dos olhos Ilumineé (creme concentrado para área dos olhos).

7. Fotoproteção: aplicar Solectiv FPS 30 (bloqueador solar)

FREQUÊNCIA

12 sessões: até a 6ª sessão deve ser feito duas vezes por semana. A partir da 7ª sessão deve ser feito uma vez por semana.

MANUTENÇÃO

DIA

1. Hidraclean (leite de limpeza com colágeno)
2. Hidratonic (loção tônica com colágeno e aveia)
3. Aplicar Arquitetus Plus (hidratante com NSP®)
4. Aplicar Solectiv FPS 30 (bloqueador solar)

NOITE

1. Hidraclean (leite de limpeza com colágeno)
2. Hidratonic (loção tônica com colágeno e aveia)
3. Aplicar Revigor Intensive (creme facial com DMAE)

FONTE: Centro Técnico Bel Col



*** DICA PARA ÁREA DOS OLHOS:** Aplicar Ilumineé (pode ser aplicado também no orbicular da boca). Nos casos com olheiras, aplicar Bel Col 5 antes do Ilumineé.

➡ Conheça outros protocolos em: www.belcol.com.br

Flacidez facial

Procedimento preventivo: eletroterapia, cosmetologia e massoflexia associados

1. Higienizar a região a ser tratada com Hidraclean (leite de limpeza com colágeno e aveia). Remover com água.

2. Promover afinamento da capa córnea através de esfoliação com Bel Esfoliante. Fazer movimentos circulares e retirar.

3. Borrifar uma porção de Hidratonic (loção tônica com colágeno e aveia). Deixar absorver.

4. Selecionar os músculos a serem fortalecidos: zigomáticos maior e menor, masséter e mentoniano. Nesses músculos podem ser usados eletrodos fixos adesivos. No músculo frontal, orbicular da boca e olhos pode ser usado eletrodo móvel (canetas).

5. Uso do Aparelho:

1) Selecione o tempo de exposição (contração) e repouso (relaxamento) em quatro segundos nas primeiras sessões. Aumente gradativamente até atingir nove segundos.

2) Selecione o tempo de terapia em 10 minutos.

3) Aumente a intensidade de acordo com a sensibilidade do cliente.

4) Após o término, retirar os eletrodos.

6. Mesclar 10 gotas de Bio C (vitamina C profissional), 10 gotas de Hialuderm (ácido hialurônico puro) e 10 gotas de Bel Col 3 (fluido de colágeno com elastina e vitamina E). Aplicar esta solução na pele promovendo microcorrente com eletrodo móvel, numa frequência de 400-600 Hz, durante 20 minutos.

7. Aplicar Arquitetus Max (creme de massagem facial) com massagens tonificantes.

9. Preparar a máscara Bio Plastic com Gel de Colágeno e aplicar sobre o lençol de gaze. Deixar agir durante 15 minutos e retirar.

10. Aplicar Solectiv FPS 30 (bloqueador solar), transparente ou tonalizante.

FREQUÊNCIA

12 sessões

Intervalo:

✓ Duas vezes por semana

MANUTENÇÃO

DIA

1. Higienizar com Hidraclean (leite de limpeza).
2. Hidratonic (loção tônica com colágeno).
3. Aplicar Bel Col 4 (fluido de colágeno, DMAE e polifenóis).
4. Aplicar Solectiv FPS 30 (bloqueador solar).

NOITE

1. Higienizar com Hidraclean (leite de limpeza).
2. Hidratonic (loção tônica com colágeno).
3. Aplicar Bel Col 4 (colágeno, DMAE e polifenóis).
4. Aplicar Solectiv FPS 30 (bloqueador solar), somente nos casos em que o procedimento não será feito na hora de dormir.

FONTE: Centro Técnico Bel Col



✳ DICA PARA ÁREA DOS OLHOS: Aplicar Ilumineé (pode ser aplicado também no orbicular da boca). Nos casos com olheiras, aplicar Bel Col 5 antes do Ilumineé.

➡ Conheça outros protocolos em: www.belcol.com.br

Tratamento de impacto facial tenso-regenerador

A finalidade deste protocolo é acelerar os resultados dos tratamentos de redução da flacidez e dos sinais do envelhecimento cutâneo. Indicado para as regiões de rosto, pescoço e colo.

1. Higienização físico química: mesclar em uma cubeta uma porção de gel com sementes de apricot Bel Esfoliante com loção de limpeza profunda Clean Aha's. Aplicar na pele e friccionar por aproximadamente três minutos e remover.

2. Tonificação: com auxílio de algodão, aplicar loção tônica com colágeno Hidratonic em toda a região que está sendo tratada. Não remover.

3. Redensificação: aplicar uma melange de vitamina C Bio C Profissional com gotas de colágeno, polifenóis e DMAE Bel Col 4 e, trabalhar com micro-correntes por aproximadamente 10 minutos.

4. Modelagem: aplicar uma porção do creme Arquitetus Max com NSP® e promover a técnica de M.M.M (massagem modeladora muscular) para redefinição dos contornos da face.

5. Olhos e Boca: aplicar uma pequena porção de creme concentrado para área dos olhos Ilumineé em volta dos olhos e boca. Deve-se espalhar suavemente.

6. Máscara Tenso-Regeneradora: com o auxílio de espátula ou pincel espalhar uma fina camada de máscara tenso-regeneradora de Quinoa e Amarantho Impact Mask. Deixar por 20 minutos até que se forme um filme seco sobre a pele e remover por inteiro.

6. Finalização: aplicar gotas de Hialuderm (ácido hialurônico puro) e promover pinçamento de jacquet para potencializar o processo de tensionamento.

7. Fotoproteção: aplicar Solectiv (bloqueador solar FPS 30).

FREQUÊNCIA

O tratamento totaliza em média 12 sessões.

Intervalo:

✓ Duas vezes por semana

MANUTENÇÃO DOMICILIAR

DIA

1. Clean Aha's (loção de limpeza profunda).
2. Hidratonic (loção tônica com colágeno e aveia).
3. Aplicar Arquitetus Plus com NSP®.
4. Finalizar com Solectiv FPS 30 (bloqueador solar).

NOITE

1. Clean Aha's (loção de limpeza profunda)
2. Hidratonic (loção tônica com colágeno e aveia)
3. Aplicar Revigor Intensive com DMAE (para peles ressecadas) ou Bel Col 4 (para peles mista a oleosas).

OBS: nos casos em que o paciente não possa comparecer ao consultório de estética duas vezes por semana, mas somente uma, recomendar o uso de Impact Mask em casa, 72 horas após o uso o procedimento do consultório.

FONTE: Centro Técnico Bel Col



*** DICA PARA ÁREA DOS OLHOS:** Aplicar Ilumineé (pode ser aplicado também no orbicular da boca). Nos casos com olheiras, aplicar Bel Col 5 antes do Ilumineé.

➡ Conheça outros protocolos em: www.belcol.com.br

Neo Super TR

Este procedimento destina-se à prevenção e ao controle dos marcadores do envelhecimento, através do mecanismo de estímulo e proteção das células-tronco, do acionamento das sirtuínas, da contração dos queratinócitos e da proteção biológica da pele.

1. Higienização: Aplicar uma porção da loção de limpeza Clean Aha's em todo o rosto, pescoço e colo e promover suave fricção (movimentos circulares) por aproximadamente 3 minutos. Remover tudo com algodão e em seguida água.

2. Pré-Ácido: Embedar algodão na loção pré-ácido Tônico Facial Preparatório e aplicar em toda a região a ser tratada. Não remover.

3. Ácido: Em uma cubeta colocar uma porção de ácido mandélico Belmend, aplicá-lo com auxílio de pincel específico e trabalhar com micro-correntes por aproximadamente 10 minutos. Neutralizar tudo com água abundante. Obs.: A tolerância individual ao ácido, deve ser sempre respeitada, portanto se arder demasiadamente antes do tempo indicado acima, neutralizar o ácido imediatamente.

4. Tonificação: Umedecer um algodão com loção Hidratonic e aplicá-la em todo o rosto, pescoço e colo. Deixar secar naturalmente.

5. Fase Creme: Aplicar uma porção do creme Neo Super TR, espalhar e promover manobras descontracturantes nos pontos de contractura e modeladoras nos pontos de flacidez.

6. Máscara Tenso-Regeneradora: com o auxílio de espátula ou pincel espalhar uma fina camada de máscara tenso-regeneradora de Quinoa e Amarantho Impact Mask. Deixar por 20 minutos até que se forme um filme seco sobre a pele e remover por inteiro.

7. Fotoproteção: Aplicar bloqueador solar Solectiv FPS 30 na versão transparente ou tonalizante de acordo com o tom da pele.

FREQUÊNCIA

✓ 2 vezes por semana, por aproximadamente 4 a 6 semanas.

MANUTENÇÃO DOMICILIAR:

DIA

1. Lavar o rosto com Softclean
2. Aplicar Neo Super Tr
3. Aplicar bloqueador solar Solectiv FPS 30

NOITE

1. Lavar o rosto com Softclean
2. Aplicar Exprime somente nas rugas
3. Aplicar Bio C 10% no restante da face

FONTE: Centro Técnico Bel Col



*** DICA PARA ÁREA DOS OLHOS:** Aplicar Ilumineé (pode ser aplicado também no orbicular da boca). Nos casos com olheiras, aplicar Bel Col 5 antes do Ilumineé.

➡ Conheça outros protocolos em: www.belcol.com.br

Oxidação Off

PROPOSTA

Prevenção é a minimização dos aspectos envolvidos no processo do envelhecimento cutâneo, através de sua capacidade controladora de agentes degenerativos. O tratamento baseia-se no uso de ativos de ação sinérgica para o bloqueio dos danos provocados pelo stress oxidativo, obtendo-se assim:

*luminosidade *viço *jovialidade *saúde

1. Higienização profunda: em uma cubeta, misturar uma porção de Hidraclean (leite de limpeza com colágeno e aveia) e uma porção de Bel Esfoliante com sementes de apricot. Aplicar sobre a extensão de pele a ser tratada, friccionar por alguns instantes e remover tudo com esponja e água.

2. Tonificação: embeber algodões com Hidratonic (loção tônica com colágeno e aveia) e aplicar por toda a extensão de pele a ser tratada.

3. Massagem drenante: realizar massagem drenante facial.

4. Anti-oxidação: mesclar em uma cubeta, gotas de Bio C (vitamina C) com gotas de Hialuderme (ácido hialurônico puro) e gotas de Bel Col 4 (fluido com colágeno, DMAE e polifenóis). Aplicar em toda a extensão da pele a ser tratada e ionizar tudo em polaridade negativa (cinco minutos) ou trabalhar com microcorrentes (10 minutos).

5. Potencialização: aplicar I.D.B Emulsion (idebenona lipossomada) em toda a extensão de pele a ser tratada e eletroporar por 10 minutos ou na falta do equipamento de eletroporação, após absorção manual, ocluir com máscara Bio Plastic preparada com Gel de Colágeno ou Gel de Aqua Licorice para os casos acompanhados de hiperchromias, deixe atuar por 20 minutos.

OBS 1: aplicar a máscara sobre lençol de gaze.

OBS 2: reforçar com I.D.B Emulsion no orbicular de olhos e boca.

6. Fotoproteção e digitopuntura: aplicar sobre toda a extensão de pele tratada, Solectiv FPS 30 (bloqueador solar) e promover digitopuntura.

FREQUÊNCIA:

De 8 a 12 sessões (de acordo com a necessidade)

Intervalo:

✓ Duas vezes por semana

MANUTENÇÃO DOMICILIAR

NOITE

1. Hidraclean (leite de limpeza com colágeno).
2. Hidratonic (loção tônica com colágeno e aveia).
3. Aplicar IDB Emulsion (emulsão com idebenona lipossomada).

OBS: No caso de peles com envelhecimento acentuado, alternar I.D.B. Emulsion com Revigor Intensive (creme com DMAE e ácido alfa lipóico).

DIA

1. Hidraclean (leite de limpeza com colágeno).
2. Hidratonic (loção tônica ao colágeno e aveia).
3. Aplicar Bel Col 4 (colágeno, DMAE e polifenóis).
5. Aplicar Solectiv FPS 30 (bloqueador solar).

OBS: No caso de peles com envelhecimento acentuado alternar Bel Col 4 com Arquitetus Plus (creme facial com NSP® - núcleo de sementes peptidoprotéicas).

FONTE: Centro Técnico Bel Col



*** DICA PARA ÁREA DOS OLHOS:** Aplicar Ilumineé (pode ser aplicado também no orbicular da boca). Nos casos com olheiras, aplicar Bel Col 5 antes do Ilumineé.

➡ Conheça outros protocolos em: www.belcol.com.br

Oxigenação de resposta imediata para peles estressadas e asfisiadas

1. Higienização Profunda: misturar em uma cubeta, uma porção de Hidraclean e Bel Esfoliante. Aplicar sobre a face, pescoço e colo e, friccionar com movimentos circulatorios. Remover com esponja e água.

2. Liposolvência: cobrir os olhos com algodão umedecido em soro fisiológico e em seguida aplicar vapor de ozônio por 10 minutos.

3. Aceleração do Turn Over Celular: aplicar com o auxílio do pincel, uma ampola de Coquetel de Ácidos. Deixar agir por até cinco minutos e neutralizar com água abundante.

4. Tonificação Oxigenante: aplicar compressas de algodão embebido em Hidrafresh (independente da tipologia cutânea) e deixar por 10 minutos. Remover as compressas. Promover neste momento DLM manual.

5. Ionização: ionizar em polo negativo, 20 gotas de Hialuderm (ácido hialurônico puro) por aproximadamente dois minutos.

6. Regulação Veno-linfática: em uma cubeta, deve-se misturar 10 gotas de Bio C (vitamina C) e 10 gotas de Bel Col 2 (fluido de colágeno com própolis e alphabisabolol). Espalhar por toda a pele e promover a absorção com eletrodo saturador ajustado ao aparelho de alta frequência por aproximadamente três minutos (com pinçamento de jacquet) ou se preferir faça ionização da mesma solução espalhada sobre a pele em polo negativo.

7. Máscara Oxigenante: mesclar uma porção de Belmask e outra de Hidrofrut e aplicar por toda a face. Deixar agir por 15 minutos e retirar por completo com esponja e água fria.

8. Exercícios respiratórios: opcional

9. Fotoproteção: aplicar Solectiv FPS 30 (bloqueador solar) sobre a região tratada.

FREQUÊNCIA

Quatro sessões

Intervalo:

✓ Uma vez por semana. Repetir a cada três meses.

MANUTENÇÃO

DIA

1. Limpar com Clean Aha's (loção com aha's).
2. Tonificar com Hidratonic (loção tônica com colágeno e aveia).
3. Aplicar Bel Col 3 (fluido de colágeno com elastina e vitamina E).
4. Aplicar Solectiv FPS 30 (bloqueador solar).

NOITE

1. Limpar com Clean Aha's (loção com aha's).
2. Tonificar com Hidratonic (loção tônica com colágeno e aveia).
3. Nutrir com Bio C pessoal (vitamina C).

FONTE: Centro Técnico Bel Col



*** DICA PARA ÁREA DOS OLHOS:** Aplicar Ilumineé (pode ser aplicado também no orbicular da boca). Nos casos com olheiras, aplicar Bel Col 5 antes do Ilumineé.

➡ Conheça outros protocolos em: www.belcol.com.br

Hidratação para pele masculina

1. Mesclar em uma cubeta uma porção de Clean AHA'S (loção com aha's) com uma porção de Bel Esfoliante e higienizar a pele com suave fricção. Retirar com esponja e água.
 2. Borrifar Emolix, levar ao vapor por quatro minutos e proceder à extração.
 3. Com auxílio de algodão aplicar loção adstringente Hidrafresh em toda a pele.
 4. Aplicar creme concentrado para a área dos olhos Ilumineé e proceder a massagem anti-estresse ou anti-olheiras.
 5. Realizar drenagem linfática facial.
 6. Aplicar sobre toda a pele, Bel Col For Men e ionizar por cinco minutos em polaridade positiva.
- Obs.:** se a pele estiver seca, mesclar Bel Col For Men com Hialuderm e trabalhar tudo com microcorrente por aproximadamente 10 minutos.
7. Aplicar máscara secativa e oxigenante Belmask em toda a pele, exceto área dos olhos e deixar agir por 15 minutos e retirar com soro fisiológico.
 8. Aplicar Solectiv FPS 30 (bloqueador solar), fazer movimentos circulares até completa absorção do produto.

FREQUÊNCIA

Seis sessões

Intervalo:

✓ Uma vez por semana

MANUTENÇÃO

NOITE E DIA

Após 17 horas do tratamento, higienizar a pele com sabonete líquido Softclean e em seguida aplicar Bel Col For Men.

Aplicar Bel Col For Men todas as vezes que fizer a barba.

Pele com Acne: limpar com sabonete líquido Softclean e aplicar Gel Anti-Acne.

Peles Maduras: limpar com sabonete líquido Softclean, aplicar Bel Col For Men no rosto todo em seguida Revigor Intensive (com DMAE) na área dos olhos, boca e testa.

FONTE: Centro Técnico Bel Col

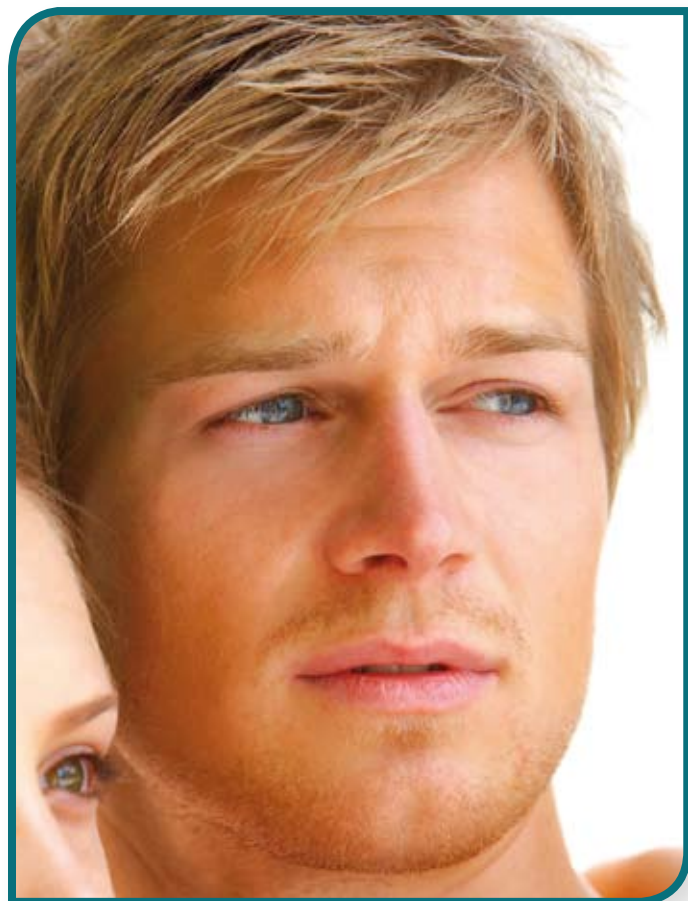

*** DICA PARA ÁREA DOS OLHOS:** Aplicar Ilumineé (pode ser aplicado também no orbicular da boca). Nos casos com olheiras, aplicar Bel Col 5 antes do Ilumineé.

➡ Conheça outros protocolos em: www.belcol.com.br

Hidroforese intensa água na pele

1. Higienização: higienizar a pele com Hidraclean (leite de limpeza com colágeno e aveia).

2. Esfoliação: esfoliar a pele com Bel Esfoliante. Neste passo, de acordo com a espessura da pele, pode-se aplicar uma ampola de Coquetel de Ácidos depois de retirar as partículas do esfoliante. Deixar agir por cinco minutos.

3. Tonificação: tonificar a pele com Hidratonic (loção tônica com colágeno e aveia).

4. Ionização:

a) Espalhar aproximadamente 10 gotas de Bio C (vitamina C profissional) sobre a pele e ionizar por quatro minutos (polo negativo).

b) Espalhar de 10 à 15 gotas de Bel Col 4 com DMAE e ionizar por quatro minutos em polo negativo, ou apenas fazer movimentos de tamborilamento.

5. Cuidados: aplicar Ilumineé (creme concentrado para a área os olhos) ao redor dos olhos.

7. Máscara: preparar e espalhar sobre a pele coberta de gaze a máscara Bio Plastic, associada ao Gel de Colágeno. Deixar agir por 20 minutos e retirar com as pontas dos dedos, retirar os excessos da máscara com um pouco do gel de colágeno .

8. Finalização: aplicar Solectiv FPS 30 (bloqueador solar) por toda a região tratada.

FREQUÊNCIA

10 sessões

Intervalo:

✓ Uma ou duas vezes por semana.

MANUTENÇÃO

DIA

1. Hidraclean (leite de limpeza com colágeno).
2. Hidratonic (loção tônica com colágeno e aveia).
3. Aplicar Bel Col 3 (fluido de colágeno com elastina e vitamina E).
4. Aplicar Solectiv FPS 30 (bloqueador solar).

NOITE

1. Hidraclean (leite de limpeza com colágeno)
2. Tonificar Hidratonic (loção tônica com colágeno)
3. Nutrir com Bio C (vitamina C pessoal)
4. Aplicar Bel Col 3 (fluido de colágeno com elastina e vitamina E)

FONTE: Centro Técnico Bel Col



*** DICA PARA ÁREA DOS OLHOS:** Aplicar Ilumineé (pode ser aplicado também no orbicular da boca). Nos casos com olheiras, aplicar Bel Col 5 antes do Ilumineé.

➡ Conheça outros protocolos em: www.belcol.com.br

Peles sensíveis e reativas

1. Higienização: higienizar a pele com Hidraclean (leite de limpeza com colágeno e aveia). Retirar com algodão embebido em soro fisiológico.

2. Tonificação: aplicar compressas de algodão embebido em Hidratonic (loção tônica com colágeno e aveia) e deixar por aproximadamente 10 minutos. Retirar as compressas, repassar em toda a região que está sendo tratada e deixar absorver.

3. Saturação: aplicar 20 gotas de Bel Col 1 por toda a face, pescoço e colo e, promover deslizamento com o apoio do eletrodo saturador, acoplado ao aparelho de alta frequência até completa absorção ou apenas promover tamborilamento (de acordo com o grau de sensibilidade da pele).

4. Creme Calmante: aplicar Creme Calmante (com azuleno e alphabisabolol) e promover absorção manual.

5. Máscara: colocar algodão com soro fisiológico nos olhos, estender lençol de gaze e aplicar em toda a pele Bio Plastic (máscara hidrolástica) preparada com Gel de Colágeno e soro fisiológico. Deixar agir por 20 minutos e remover por completo.

6. Fotoproteção: aplicar por toda a região tratada, Solectiv (bloqueador solar FPS 30).

FREQUÊNCIA

10 sessões

Intervalo:

✓ De uma a duas vezes por semana

MANUTENÇÃO

DIA

1. Hidraclean (leite de limpeza com colágeno e aveia)
2. Hidratonic (loção tônica com colágeno e aveia)
3. Aplicar Bel Col 1 (fluido de colágeno com enteline)
4. Aplicar Solectiv (bloqueador solar FPS 30)

NOITE

1. Hidraclean (leite de limpeza com colágeno e aveia).
2. Hidratonic (loção tônica com colágeno e aveia).
3. Creme Calmante (com azuleno e alphabisabolol).

FONTE: Centro Técnico Bel Col



*** DICA PARA ÁREA DOS OLHOS:** Aplicar Ilumineé (pode ser aplicado também no orbicular da boca). Nos casos com olheiras, aplicar Bel Col 5 antes do Ilumineé.

➡ Conheça outros protocolos em: www.belcol.com.br

Aplicação de ácido mandélico

*acne

1. Higienização: aplicar Clear Plus até formação de espuma ou desenvolver brossage e retirar.

2. Peeling Físico: aplicar Bel Esfoliante por toda a região a ser tratada, friccionando por aproximadamente dois minutos com pressão suave. Retirar os resíduos por completo, com esponja e água.

3. Controle de pH: com auxílio de algodão aplicar Tônico Pré-Ácido Bel Col e deixar absorver.

4. Peeling Químico: aplicar com auxílio de pincel com cerdas finas em formato de leque, uma camada de Belmend (ácido mandélico). Deixar agir por no máximo cinco minutos e neutralizar com água abundante, ou neutralizar antes dos cinco minutos caso ocorra formação de frost ou forte ardência.

Caso queira potencializar o efeito, após dois minutos de permanência do ácido na pele aplicar outra camada sobre a primeira, e aguardar até completar os cinco minutos.

OBS.1: é importante observar que o tempo de permanência do ácido é até 5 minutos, pois deve-se obedecer a tolerância de cada pele.

OBS.2: a formação de frost é considerado normal, mas após sua formação, deve-se neutralizar a região.

5. Máscara Calmante: aplicar uma espessa camada de Creme Calmante, estender gase por cima e aplicar o preparado de Bio Plastic associada à Gel de Aqua Licorice e soro fisiológico. Deixar agir de 15 a 20 minutos e retirar.

6. Finalização: aplicar após a máscara cinco gotas de Bel Col 2 apenas para formar uma película de proteção e aguardar completa absorção.

7. Fotoproteção: espalhar camada espessa de Solectiv FPS 30 (bloqueador solar) com movimentos suaves e circulares até completa absorção do produto.

FREQUÊNCIA

Mínimo quatro sessões - máximo 15 sessões

Intervalo:

✓ Uma vez por semana

MANUTENÇÃO

DIA E NOITE

1. Lavar com Softclean (sabonete líquido)
2. Aplicar Hidrafresh (loção adstringente)
3. Aplicar Gel Anti-acne
4. Aplicar Solectiv FPS 30 (bloqueador solar)

FONTE: Centro Técnico Bel Col

*** DICA PARA ÁREA DOS OLHOS:** Aplicar Ilumineé (pode ser aplicado também no orbicular da boca). Nos casos com olheiras, aplicar Bel Col 5 antes do Ilumineé.

➡ Conheça outros protocolos em: www.belcol.com.br

Aplicação de ácido mandélico

*hiperpigmentação

1. Higienização e peeling físico: mesclar Clean AHA's (loção com AHA's) com Bel Esfoliante e aplicar por toda a região a ser tratada friccionando por aproximadamente dois minutos com pressão que varia de mediana a forte. Retirar os resíduos por completo.

2. Controle de pH: com auxílio de algodão, aplicar Tônico Pré-Ácido Bel Col e deixar absorver.

3. Peeling Químico: aplicar com auxílio de um pincel com cerdas finas em formato de leque, uma camada de Belmend (ácido mandélico). Deixar agir por no máximo cinco minutos e neutralizar com água abundante, ou, neutralizar antes dos cinco minutos caso ocorra formação de frost ou forte ardência.

Caso queira potencializar o efeito, após dois minutos de permanência do ácido na pele, aplicar outra camada sobre a primeira e, aguardar até completar os cinco minutos.

OBS.1: é importante observar que o tempo de permanência do ácido é de até cinco minutos, pois deve-se obedecer a tolerância de cada pele.

OBS.2: a formação de frost é considerado normal, mas após sua formação, deve-se neutralizar a região.

4. Máscara Calmante: aplicar uma espessa camada de Creme Calmante, estender gase por cima e aplicar o preparado de Bio Plastic associado à Gel de Aqua Licorice e soro fisiológico. Deixar agir de 15 a 20 minutos e retirar.

5. Finalização: após a máscara, aplicar cinco gotas de Bio C apenas para formar uma película de proteção e aguardar completa absorção.

6. Fotoproteção: espalhar camada espessa de Solectiv FPS 30 (bloqueador solar) com movimentos suaves e circulares até completa absorção do produto.

FREQUÊNCIA:

Mínimo quatro sessões - máximo 15 sessões.

Intervalo:

✓ Uma vez por semana.

MANUTENÇÃO:

DIA

1. Clean AHA'S (loção de limpeza profunda).
2. Hidratonic (loção tônica com colágeno e aveia).
3. Aplicar Enziderme (fluido de enzimas).
4. Aplicar Solectiv FPS 30 (bloqueador solar).

NOITE

1. Clean AHA'S (loção de limpeza profunda).
2. Hidratonic (loção tônica com colágeno e aveia).
3. Aplicar IDB Emulsion (emulsão com idebenona) ou Bio C home care.
4. Aplicar Solectiv FPS 30 (bloqueador solar), somente nos casos em que o procedimento não será realizado na hora de dormir.

FONTE: Centro Técnico Bel Col

*** DICA PARA ÁREA DOS OLHOS:** Aplicar Ilumineé (pode ser aplicado também no orbicular da boca). Nos casos com olheiras, aplicar Bel Col 5 antes do Ilumineé.

➡ Conheça outros protocolos em: www.belcol.com.br

Aplicação de ácido mandélico

*fotoenvelhecimento

1. Higienização e peeling físico: mesclar Clean AHA's (loção com AHA's) com Bel Esfoliante e aplicar por toda a região a ser tratada friccionando por aproximadamente dois minutos com pressão que varia de mediana a forte. Retirar os resíduos por completo.

2. Controle de pH: com auxílio de algodão aplicar Tônico Pré-Ácido Bel Col e deixar absorver.

3. Peeling Químico: aplicar com auxílio de um pincel com serdas finas em formato de leque, uma camada de Belmend (ácido mandélico). Deixar agir por no máximo cinco minutos e neutralizar com água abundante, ou neutralizar antes dos cinco minutos caso ocorra formação de frost ou forte ardência.

Caso queira potencializar o efeito, após dois minutos de permanência do ácido na pele aplicar outra camada sobre a primeira, e aguardar até completar os cinco minutos.

OBS.1: é importante observar que o tempo de permanência do ácido é até cinco minutos pois deve-se obedecer a tolerância de cada pele.

OBS.2: a formação de frost é considerado normal, mas após sua formação, deve-se neutralizar a região.

4. Máscara Calmante: aplicar uma espessa camada de Creme Calmante, estender gase por cima e aplicar o preparado de Bio Plastic associada à Gel de Colágeno e soro fisiológico. Deixar agir de 15 a 20 minutos e retirar.

5. Finalização: após a máscara aplicar cinco gotas de Bel Col 4 apenas para formar uma película de proteção aguardar completa absorção.

6. Fotoproteção: espalhar camada espessa de Solectiv (bloqueador solar FPS 30) com movimentos suaves e circulares até completa absorção do produto.

FREQUÊNCIA

Mínimo quatro sessões - máximo 15 sessões

Intervalo:

✓ Uma vez por semana

MANUTENÇÃO

DIA

1. Hidraclean (leite de limpeza com colágeno).
2. Hidratonic (loção tônica com colágeno).
3. Aplicar Hialuderm (solução hialurônica).
4. Aplicar Solectiv FPS 30 (bloqueador solar).

NOITE

1. Clean AHA'S (loção de limpeza profunda).
2. Hidratonic (loção tônica com colágeno).
3. Arqitetus Plus (creme com NSP®) ou Revigor Intensive (creme com DMAE).
4. Solectiv FPS 30 (bloqueador solar), somente nos casos em que o procedimento não será feito na hora de dormir.

FONTE: Centro Técnico Bel Col

*** DICA PARA ÁREA DOS OLHOS:** Aplicar Ilumineé (pode ser aplicado também no orbicular da boca). Nos casos com olheiras, aplicar Bel Col 5 antes do Ilumineé.

 Conheça outros protocolos em: www.belcol.com.br

Tratamento Clareador

com IDB Emulsion - Idebenona Lipossomada

1. Higienizar a pele com Clean Aha's friccionando por aproximadamente três minutos e retirar com esponja e água.

OBS: após o Clean Aha's é interessante a utilização do peeling ultra-sônico (opcional).

2. Aplicar Tônico Facial Pré-Ácido em toda a região a ser tratada, com auxílio de algodão. Não retirar.

OBS: em peles de fototipo morena escura e negra, após o Tônico Facial, aguardar cinco minutos e aplicar loção Hidratonic com auxílio de algodão.

3. Aplicar Coquetel de Ácidos com auxílio de pincel específico somente sobre as hiperpigmentações. Deixar agir por até cinco minutos (conforme tolerância) e retirar com água abundante.

OBS: neste passo, em casos de fototipos IV-V-VI, (morena escura, mulata e negra, respectivamente) o produto deve ser substituído por Belmend (ácido mandélico).

4. Aplicar IDB Emulsion (emulsão com idebenona) por toda a região a ser tratada e eletroporar por 10 minutos (na falta do equipamento promover apenas absorção manual).

5. Aplicar diretamente na pele (sem lençol de gaze) máscara Bio Plastic (oclusiva e clareadora) preparada com Gel Clareador de Aqua Licorice e Hidratonic (loção tônica com colágeno). Deixar agir por 15 minutos e retirar, limpar os vestígios com gaze levemente umedecida em água.

6. Aplicar Solectiv FPS 30 (bloqueador solar).

OBS: após a aplicação de Solectiv a ardência própria do ácido poderá retornar, mas regredirá totalmente em até 15 minutos.

FREQUÊNCIA

✓ 10 sessões

MANUTENÇÃO DOMICILIAR

DIA

1. Limpar a pele com Clean Aha's (loção com de limpeza profunda).
2. Hidratonic (loção tônica com colágeno com aveia).
3. Nutrir com Bio C (vitamina C).
4. Aplicar Solectiv FPS 30 (bloqueador Solar).

NOITE

1. Limpar a pele com Clean Ahas's (loção com aha's).
2. Hidratonic (loção tônica com colágeno com aveia).
3. Aplicar IDB Emulsion (emulsão com idebenona) em toda região a ser tratada.

FONTE: Centro Técnico Bel Col



*** DICA PARA ÁREA DOS OLHOS:** Aplicar Ilumineé (pode ser aplicado também no orbicular da boca). Nos casos com olheiras, aplicar Bel Col 5 antes do Ilumineé.

➡ Conheça outros protocolos em: www.belcol.com.br

Restauração da área dos olhos

1. Higienizar a pele com Hidraclean (leite de limpeza). Remover com o auxílio de esponja.
2. Esfoliar suavemente as pálpebras inferiores e laterais com Bel Esfoliante. Remover por completo.
3. Embeber dois algodões em Hidratonic (loção tônica com colágeno e aveia) e colocar sobre os olhos. Aplicar vapor de ozônio por cerca de 4 minutos e drenar manualmente a infiltração no interior das pálpebras (1º pálpebra inferior e 2º pálpebra superior).
4. Promover DLM (drenagem linfática manual).
5. Aplicar 10 gotas de Bel Col 5 (fluido de colágeno biophytex e vitamina K1) e trabalhar com microcorrente por aproximadamente 5 minutos em cada olho.
6. Promover massagem adequada na região dos olhos com Ilumineé (creme concentrado para a área dos olhos).
7. Aplicar Bio Plastic (máscara hidroplástica) dissolvida em Gel de Colágeno e água filtrada. Aguardar 20 minutos e remover por completo.
8. Aplicar uma gota de Piel Sérum (sérum anti-idade) em cada contorno dos olhos.
9. Aplicar Solectiv FPS 30 (bloqueador solar) nas pálpebras inferiores e laterais.

FREQUÊNCIA

12 sessões

Intervalo:

✓ Duas vezes por semana

MANUTENÇÃO:

DIA

1. Hidraclean (leite de limpeza com colágeno).
2. Hidratonic (loção tônica com colágeno e aveia).
3. Aplicar Hialuderme (ácido hialurônico).

NOITE:

1. Hidraclean (leite de limpeza com colágeno).
2. Hidratonic (loção tônica com colágeno e aveia).
3. Nutrir com Bio C (vitamina C pessoal).
4. Ilumineé (creme concentrado para área dos olhos).

FONTE: Centro Técnico Bel Col



*** DICA PARA ÁREA DOS OLHOS:** Aplicar Ilumineé (pode ser aplicado também no orbicular da boca). Nos casos com olheiras, aplicar Bel Col 5 antes do Ilumineé.

➡ Conheça outros protocolos em: www.belcol.com.br

Liodermia dos olhos

Tratamento para redução de rugas, marcas de expressão, bolsas e olheiras

1. Higienização: higienizar a área dos olhos com algodão umedecido em água e Hidraclean (leite de limpeza com colágeno e aveia). Em caso de maquiagem repetir o processo de higienização até completa remoção da mesma.

2. Peeling cosméticos: aplicar Belmend (ácido mandélico) somente nas pálpebras inferiores e laterais, deixar agir por até dois minutos e retirar com água abundante.

3. Calmagem: fazer compressa com Hidratonic (loção tônica de colágeno e aveia), deixar agir de cinco a 10 minutos.

4. Coquetel de ativos com microcorrentes/ionização: mesclar em uma cubeta gotas de Hialuderme (solução hialurônica), Bio C (vitamina C) e Bel Col 5 (colágeno, biophytex e vitamina K1). Aplicar microcorrente primeiro nas pálpebras inferiores e depois nas superiores (quatro minutos cada orbicular), ou ionizar usando o rolinho na mesma sequência.

5. Máscara: aplicar Bioplastic (máscara oclusiva) mesclada ao Gel de Colágeno e soro fisiológico, deixar agir por 15 minutos e retirar.

6. Massagem: massagem corretiva com Ilumineé (creme concentrado para a área dos olhos com pantenol, vitamina E e cafeisilane), executar manobras específicas para a área dos olhos.

7. Fotoproteção: fotoproteção com Solectiv FPS 30 (bloqueador solar com oil free e water proof)

FREQUÊNCIA

✓ Seis sessões.

Intervalo:

Uma vez por semana, repetir a cada dois meses

MANUTENÇÃO DOMICILIAR:

DIA:

1. Hidraclean (leite de limpeza com colágeno).
2. Hidratonic (loção tônica com colágeno e aveia).
3. Ilumineé (creme concentrado para área dos olhos).
4. Aplicar Solectiv FPS 30 (bloqueador solar)

NOITE:

1. Hidraclean (leite de limpeza com colágeno).
2. Hidratonic (loção tônica com colágeno e aveia).
3. Bel Col 5 - aplicar uma gota em cada orbicular e espalhar até completa absorção.

FONTE: Centro Técnico Bel Col



*** DICA PARA ÁREA DOS OLHOS:** Aplicar Ilumineé (pode ser aplicado também no orbicular da boca). Nos casos com olheiras, aplicar Bel Col 5 antes do Ilumineé.

➡ Conheça outros protocolos em: www.belcol.com.br

Sensorialle

Um momento de prazer, relaxamento e restauração para os olhos

1. Higienização: Com algodão umedecido em água e com o leite de limpeza orgânico com gemmo regule, portulaca, colágeno e água thermal Conforté-RPL, limpar as pálpebras com suaves movimentos circulares. Remover cuidadosamente com soro fisiológico. Em caso de maquiagem repetir o processo de higienização até completa remoção da mesma.

2. DLM: Promover drenagem linfática manual específica para a região de pálpebras.

3. Compressa: Com os olhos fechados acomodar sobre cada olho um pad de Sensorialle. Deixar o produto agir por aproximadamente 10 minutos e remover.

OBS.: Aplicar os pads preferencialmente gelados.

4. Bioestimulação Celular: Mesclar em uma cubeta 3 gotas de Hialudermé (ácido hialurônico puro) com 3 gotas de Bel Col 5, aplicar com o auxílio de um pincel específico e trabalhar com micro-correntes primeiro nas pálpebras inferiores e depois nas superiores por aproximadamente 5 minutos cada pálpebra.

5. Massagem Corretiva: Aplicar nas pálpebras uma pequena porção de Ilumineé (creme concentrado para a área dos olhos) com suaves manobras circulares até sua completa absorção.

6. Fotoproteção: Aplicar uma pequena porção de Solectiv FPS 30 (bloqueador solar com colágeno, elastina e vitamina E).

FREQUÊNCIA

6 Sessões

Intervalo:

✓ 1 vez por semana, repetir a cada 2 meses.

MANUTENÇÃO DOMICILIAR

DIA

1. Higienizar com leite de limpeza Conforté-RPL
2. Aplicar creme concentrado para a área dos olhos Ilumineé, ao redor das pálpebras
3. Aplicar bloqueador solar Solectiv FPS 30

NOITE

1. Higienizar com leite de limpeza Conforté-RPL
2. Compressas de pad para área dos olhos Sensorialle por 10 minutos
3. Aplicar Exprime ao redor das pálpebras

FONTE: Centro Técnico Bel Col



*** DICA PARA ÁREA DOS OLHOS:** Aplicar Ilumineé (pode ser aplicado também no orbicular da boca). Nos casos com olheiras, aplicar Bel Col 5 antes do Ilumineé.

➡ Conheça outros protocolos em: www.belcol.com.br

RPL auxílio cosmético ao controle de rosácea, psoríase e lúpus de caráter cutâneo

1. Higienização: Aplicar leite de limpeza orgânico com gemmo regule, portulaca, colágeno e água thermal Conforté - RPL nas regiões lesionadas, espalhar suavemente com movimentos circulares. Remover com gaze umedecida em água.

2. Vapor de Ozônio: Direcionar o jato de vapor de ozônio sobre as lesões, deixando agir de 5 a 10 minutos. **OBS:** Não executar este passo no caso de ROSÁCEA. Ele é somente para PSORÍASE e LÚPUS.

3. Tonificação: Com auxílio de algodão, aplicar nas mesmas regiões, Conforté - RPL (loção tônica orgânica com gemmo regule, portulaca, aqua regul K e água thermal). Não Remover.

4. Ação Protetiva: Mesclar em uma cubeta, gotas de Hialuderm (ácido hialurônico puro) com gotas de Bel Col 1 (fluido de colágeno com enteline e alphabisabolol), espalhar sobre a região lesionada com o auxílio de um pincel macio e trabalhar com micro-correntes por aproximadamente 10 minutos ou apenas promover a absorção manual com suaves movimentos circulares.

5. Ação Lenitiva: Aplicar uma porção Conforté - RPL (creme orgânico com gemmo regule, portulaca, cristais de oliva e água thermal). Espalhar suavemente sobre a região lesionada e ocluir com filme osmótico, deixar agir por 5 minutos. Remover apenas o filme osmótico e promover a absorção manual do creme residual com leves movimentos circulares.

6. Finalização: Para os casos de rosácea e lúpus, aplicar Solectiv FPS 30 (bloqueador solar) com suaves movimentos circulares até completa absorção. Para o caso de Psoríase aplicar o sérum nutritivo Piel e espalhar suavemente mas não até completa absorção, deixar uma película residual.

FREQUÊNCIA

Aproximadamente 16 sessões.

Intervalo:

✓ Realizadas 2 vezes por semana.

MANUTENÇÃO DOMICILIAR

DIA E NOITE

1. Limpar com leite de limpeza orgânico Conforté-RPL (gemmo regule, portulaca, colágeno e água thermal). Remover com água.

2. Aplicar gotas de Bel Col 1

3. Aplicar creme Conforté-RPL com suaves movimentos circulares após a absorção de Bel Col 1.

OBS: Nos quadros psoriáticos, sempre que possível expôr as lesões moderadamente à radiação solar. Já os casos rosáceos e lúpicos devem evitar totalmente a radiação solar.

FONTE: Centro Técnico Bel Col



*** DICA PARA ÁREA DOS OLHOS:** Aplicar Ilumineé (pode ser aplicado também no orbicular da boca). Nos casos com olheiras, aplicar Bel Col 5 antes do Ilumineé.

📄➡ Conheça outros protocolos em: 🌐 www.belcol.com.br

FACE E CORPO



Tratamento Pós Verão

Revitalização pós exposição solar - face e corpo

A proposta deste tratamento é fundamentalmente controlar o stress solar induzido, ou seja, frear os danos cumulativos provocados pela exposição solar e pelo calor, reparando o funcionamento do metabolismo celular e prevenindo a formação de sinais como rugas, linhas de expressão, hiperpigmentações, desidratação, dermatoses e inclusive, o câncer de pele.

FACIAL (rosto, pescoço e colo):

1. Higienizar com Hidraclean (leite de limpeza com colágeno e aveia) e remover com algodão embebido em soro fisiológico.
2. Tonificar com algodão embebido em Hidratonic (loção tônica com colágeno e aveia).
3. Mesclar em uma cubeta 10 gotas de Hialuderme (ácido hialurônico puro) com 10 gotas de Bel Col 3 (colágeno, elastina e vitamina E). Aplicar e trabalhar com microcorrentes por aproximadamente 10 minutos ou deixar absorver naturalmente (absorção manual).
4. Aplicar uma camada de máscara Hidrofrut (cupuaçu, manga e mamão), deixar agir por 20 minutos e retirar com água e esponja.
5. Aplicar uma camada de Arquitetus Max espalhar com movimentos ascendentes até completa absorção.
6. Aplicar Solectiv FPS 30 (bloqueador solar).

CORPORAL:

1. Promover suave esfoliação com Exfolcorpe (esfoliante corporal com sementes de apricot). Retirar com toalha umedecida em água.
2. Aplicar Máscara de Argila Verde, deixar agir por aproximadamente 20 minutos, enrolar no filme osmótico e deixar agir por mais 15 minutos. Retirar com o auxílio de esponja ou toalha umedecida em água.
3. Aplicar na pele Hidratonic (loção tônica com colágeno e aveia) e espalhar por todo o corpo.
4. Aplicar Arquitetus Body (creme hidratante e modelador corporal com NSP®) e promover suave massagem com movimentos circulares.

FREQUÊNCIA

✓ Quatro sessões, sendo uma vez por semana, tanto facial quanto corporal

MANUTENÇÃO DOMICILIAR:

FACIAL (Dia e Noite)

1. Limpar com Clean Aha's (loção com aha's). Retirar com água
2. Tonificar com Hidratonic (loção tônica com colágeno e aveia). Não retirar
3. Aplicar Hialuderme (ácido hialurônico puro). Deixar absorver naturalmente
4. Aplicar Solectiv FPS 30 (bloqueador solar). Somente durante o dia.

OBS: nos casos de peles muito irritadas, aplicar o Creme Calmante após o Hialuderme (somente à noite)

CORPORAL (Dia e/ou Noite)

1. Tomar banho com Softclean (sabonete líquido)
2. Aplicar Bel Col Hidrat (hidratante pós banho)

OBS: nas partes íntimas usar Sensycare (sabonete íntimo)

FONTE: Centro Técnico Bel Col



*** DICA PARA ÁREA DOS OLHOS:** Aplicar Ilumineé (pode ser aplicado também no orbicular da boca). Nos casos com olheiras, aplicar Bel Col 5 antes do Ilumineé.

➡ Conheça outros protocolos em: www.belcol.com.br

Tratamento pós verão

Reparo para peles com queimaduras solares

FASE 1

A primeira fase é uma espécie de P.S. (pronto socorro) que reduz os sintomas incômodos das queimaduras solares e deve ser feito em quatro sessões, duas vezes por semana.

1. Higienizar a pele com Hidraclean (leite de limpeza) e remover com algodão embebido em soro fisiológico.

OBS: nunca esfoliar a pele nesta situação.

2. Colocar compressas de algodão embebidas em água boricada a 3% na área dos olhos; e no restante da região a ser tratada, compressas com Hidratonic (loção tônica com colágeno e aveia). Deixar agir por 15 minutos e retirar.

3. Colocar em uma cubeta 20 gotas de Bel Col 2 (colágeno, própolis e alphabisabolol) e promover um tamborilamento suave

OBS: não utilizar nenhum tipo de corrente elétrica neste momento.

4. Espalhar Creme Calmante com azuleno e alphabisabolol mas não massagear, apenas espalhar.

5. Estender lençol de gaze sobre a pele e colocar máscara Bio Plastic, preparada com Gel de Colágeno e soro fisiológico. Deixar agir por 20 minutos e retirar.

6. Aplicar Solectiv FPS 30 (bloqueador Solar).

MANUTENÇÃO:

DIA E NOITE

Lavar a região com Softclean (sabonete de própolis) tonificar com Hidratonic no mínimo duas vezes ao dia e aplicar algumas gotas de Bel Col 2, pelo menos quatro vezes ao dia.

OBS: não esquecer em hipótese alguma, de aplicar Solectiv FPS 30 (bloqueador solar).

FASE 2

A segunda fase é o processo de reparo das condições fisiológicas da pele e deve ser feito mais quatro sessões, uma vez por semana.

1. Higienizar a pele com Hidraclean (leite de limpeza com colágeno e aveia) e remover com algodão embebido em soro fisiológico.

OBS: continuar não esfoliando a pele.

2. Tonificar com algodão embebido em Hidratonic.

3. Realizar drenagem linfática manual.

4. Mesclar em uma cubeta 10 gotas de Hialuderm (ácido hialurônico) com 10 gotas de Bel Col 3 (colágeno, elastina e vitamina E), aplicar sobre a região e usar microcorrente (modo de movimentação dos fluidos).

5. Aplicar uma camada de máscara Relaxfrut (andioba, maracujá e maçã-verde) na região tratada, deixar agir por 20 minutos e retirar com água e esponja.

7. Após retirar a máscara, finalizar com algumas gotas de Bel Col 2 e aplicar Solectiv FPS 30 (bloqueador solar).

MANUTENÇÃO:

DIA

1. Higienizar com Hidraclean (leite de limpeza).
2. Tonificar com Hidratonic (loção tônica).
3. Hidratar com Bel Col 2 (fluido de colágeno, própolis e alphabisabolol).

NOITE

1. Higienizar com Hidraclean (leite de limpeza).
2. Tonificar com Hidratonic (loção tônica).
3. Nutrir com Bio C (vitamina C)

OBS:

1. Este protocolo deve ser desenvolvido apenas em casos de queimaduras solares superficiais. Os casos graves devem ser encaminhados ao dermatologista.

2. Não esqueça: queimaduras solares, principalmente na infância e adolescência predispõem o indivíduo ao câncer de pele na fase adulta.

FONTE: Centro Técnico Bel Col

*** DICA PARA ÁREA DOS OLHOS:** Aplicar Ilumineé (pode ser aplicado também no orbicular da boca). Nos casos com olheiras, aplicar Bel Col 5 antes do Ilumineé.

Conheça outros protocolos em: www.belcol.com.br

Tratamento pós-verão

Reparo de impacto para peles danificadas pós exposição solar

1. Peeling Físico: mesclar Clean AHA'S e Bel Esfoliante por toda a região a ser tratada, massageando por aproximadamente 2 minutos com pressão suave, mediana ou forte de acordo com a sensibilidade da pele. Retirar resíduos por completo, com esponja e água.

2. Controle de pH: aplicar Tônico Facial Pré-Ácido e deixar absorver.

3. Peeling Químico: aplicar com pincel, uma camada de Coquetel de Ácidos. Deixar agir de 5 a dez minutos e neutralizar com água abundante.

OBS1: importante observar que o tempo de permanência do ácido não é impreterivelmente 10 minutos, mas sim de acordo com a tolerância da pele do paciente.

OBS2: a formação de frost é considerado normal, mas após sua formação, deve-se neutralizar a região.

4. Neutralização: mesclar em uma cubeta dez gotas de Bio C (vitamina C profissional) com dez gotas de Hialuderme (ácido hialurônico puro) e trabalhar micro-correntes por toda a região tratada.

5. Massagem: aplicar Arquitetus Max (creme de massagem com NSP®) e promover massagem.

6. Máscara: aplicar uma camada de Vigorfrut (máscara hidratante). Estender por cima um lençol de gaze e aplicar um preparado de máscara oclusiva Bio Plastic e Gel de Colágeno. Deixar agir por 20 minutos e remover.

7. Potencialização: aplicar uma porção de Arquitetus Max e promover suave massagem.

8. Área dos olhos e boca: aplicar Ilumineé (creme concentrado) ao redor dos olhos e no orbicular incluir Ilumineé na manutenção da boca.

9. Fotoproteção: aplicar Solectiv FPS 30 (bloqueador solar).

FREQUÊNCIA:

Quatro sessões.

Intervalo:

✓ Uma vez por semana.

MANUTENÇÃO

DIA

1. Hidraclean (leite de limpeza com colágeno e aveia)
2. Hidratonic (loção tônica com colágeno)
3. Aplicar Hialuderme (ácido hialurônico)
4. Aplicar Solectiv FPS 30 (bloqueador solar)

NOITE

1. Higienizar Hidraclean (leite de limpeza com colágeno e aveia)
2. Hidratonic (loção tônica com colágeno e aveia)
3. Aplicar Hialuderme (ácido hialurônico)
4. Aplicar Enziderme (complexo Enzimático)

OBS: não realizar a esfoliação físico-química em peles com alto grau de sensibilidade, acneicas ou com telangiectasias; neste caso substituir por Hidraclean (leite de limpeza com colágeno e aveia).

FONTE: Centro Técnico Bel Col



*** DICA PARA ÁREA DOS OLHOS:** Aplicar Ilumineé (pode ser aplicado também no orbicular da boca). Nos casos com olheiras, aplicar Bel Col 5 antes do Ilumineé.

➡ Conheça outros protocolos em: www.belcol.com.br

Tratamento pré-verão face & corpo

Procedimento preventivo de fortalecimento da pele para ser empregado antes da exposição direta à radiação solar. Reduz em até 82% a disposição à desidratação e em até 60% a probabilidade ao surgimento de hiperpigmentações e eritemas. Previne o stress solar induzido e, bloqueia a aceleração do envelhecimento cutâneo.

Facial (rosto, pescoço e colo)

1. Mesclar em uma cubeta uma porção de Hidraclean (leite de limpeza com colágeno e aveia) com Bel Esfoliante, promover fricção em todo o rosto, pescoço e colo e remover com esponja e água.
2. Aplicar com o auxílio de um algodão, Hidratonic (loção tônica ao colágeno e aveia) e promover absorção manual.
3. Aplicar uma mescla de Hialuderme (ácido hialurônico puro) junto com gotas de Bel Col 1 (colágeno e enteline) e Bel Col 4 (colágeno, DMAE e polifenóis). Trabalhar com micro-correntes por aproximadamente 10 minutos.
4. Aplicar Hidrofrut (máscara de cupuaçu, mamão e manga) e deixar agir por 20 minutos. Retirar com esponjinha e água.
5. Aplicar Ilumineé na área dos olhos e Solectiv FPS 30 (bloqueador solar) de amplo espectro em toda face.

FREQUÊNCIA

Três sessões.

Intervalo:

- ✓ Uma vez por semana.

MANUTENÇÃO

DIA

1. Hidraclean (leite de limpeza)
2. Hidratonic (loção tônica)
3. Hialuderme (ácido hialurônico puro)
4. Solectiv (bloqueador solar) reaplicá-lo a cada 6 horas

NOITE

1. Hidraclean (leite de limpeza)
2. Hidratonic (loção tônica)
1. Arqitetus Plus (creme com NSP®)

Corporal

1. Promover exfoliação com Exfolcorpe à base de sementes de apricot e retirar com toalha umedecida em água.
2. Colocar água de côco fria em um borrifador e aspergir em todo corpo, promovendo em seguida absorção manual.
3. Promover DLM (drenagem linfática manual).
4. Aplicar Arqitetus Body com movimentos ativadores.
5. Aplicar Solectiv FPS 30 (bloqueador solar) nas áreas expostas à radiação solar.

FREQUÊNCIA

Três sessões.

Intervalo:

- ✓ Uma vez por semana.

MANUTENÇÃO

DIA

1. Aplicar Solectiv FPS 30 (bloqueador solar) - somente durante o dia.

NOITE

1. Após o banho aplicar Hidrat (hidratante corporal)

FONTE: Centro Técnico Bel Col

*** DICA PARA ÁREA DOS OLHOS:** Aplicar Ilumineé (pode ser aplicado também no orbicular da boca). Nos casos com olheiras, aplicar Bel Col 5 antes do Ilumineé.

➡ Conheça outros protocolos em: www.belcol.com.br

Tratamento de prevenção do cloasma no período gestacional

Este procedimento visa prevenir o surgimento das manchas que surgem na face durante a gravidez e que recebem o nome de cloasma. A região de tratamento deve abranger o rosto, pescoço e colo, no entanto, estender o tratamento para o dorso das mãos também tem se mostrado de grande utilidade.

1. Higienização: mesclar em uma cubeta uma porção de Hidraclean (leite de limpeza com colágeno e aveia) e Bel Esfoliante (com sementes de apricot). Aplicar na região a ser tratada com suaves fricções por aproximadamente dois minutos. Remover com esponja e água.

2. Tonificação: umedecer compressas de algodão em Hidratonic (loção tônica com colágeno e aveia) e colocar nas regiões malaras (maçãs do rosto) testa, mento (queixo), olhos e nariz e, deixar agir por 5 minutos. Remover as compressas, aproveitando o residual do algodão para tonificar toda a pele.

3. DLM: promover drenagem linfática manual facial

4. Normalização: mesclar em uma cubeta, gotas de Bio C (vitamina C) com Hialuderm (ácido hialurônico puro). Aplicar em toda a região de tratamento promovendo a absorção com pinçamentos de jacquet.

OBS: nas peles oleosas, aplicar somente Bel Col 2

5. Máscara Clareadora: preparar máscara Bio Plastic com Gel de Aqua Licorice e água filtrada fria. Aplicar sobre gaze e deixar agir por 15 minutos. Retirá-la inteira.

6. Emulsão Despigmentante: aplicar Equalize Face (creme clareador com algowhite) e promover sua absorção com suaves manobras de massagem relaxante.

7. Fotoproteção: aplicar Solectiv FPS 30 (bloqueador solar de amplo espectro).

FREQÜÊNCIA

✓ Iniciar de preferência no 2º mês de gestação e finalizando no 2º mês pós-parto, uma vez a cada 15 dias.

MANUTENÇÃO DOMICILIAR

DIA

1. Softclean (sabonete líquido de própolis).
2. Hidratonic (loção tônica com colágeno e aveia).
3. Nutrir com Bio C (Vitamina C). Em caso de peles oleosas, aplicar Bel Col 2).
4. Finalizar com Solectiv FPS 30 (bloqueador solar).

NOITE

1. Softclean (sabonete líquido de própolis).
2. Hidratonic (loção tônica com colágeno e aveia).
3. Equalize Face (creme clareador com algowhite).

FONTE: Centro Técnico Bel Col



*** DICA PARA ÁREA DOS OLHOS:** Aplicar Ilumineé (pode ser aplicado também no orbicular da boca). Nos casos com olheiras, aplicar Bel Col 5 antes do Ilumineé.

➡ Conheça outros protocolos em: www.belcol.com.br

Tratamento de prevenção das estrias no período gestacional

1. Exfoliação: exfoliar toda a área a ser tratada com Exfolcorpe (exfoliante com semente de apricot) e retirar com toalha umedecida em água.

2. Máscara Desintoxicante: aplicar Máscara Corporal de Argila Verde Bel Col (com centelha asiática e gengibre). Deixar agir por 20 minutos e retirar com esponja e água.

3. DLM: promover drenagem linfática manual

4. Fortalecimento: mesclar em uma cubeta, gotas de Bel Col 3 (fluido de colágenos com elastina e vitamina E) com gotas de ácido hialurônico puro Hialuderm. Aplicar com auxílio de pincel e promover pinçamentos de jacquet.

5. Máscara: aplicar máscara regeneradora Vigorfruit (com acerola, banana e castanha do Pará). Deixar agir por 15 minutos e retirar com esponja e água.

6. Restauração: aplicar creme anti-estrias Equalize Corpo (com óleo de cártamo) e promover suaves massagens

7. Fotoproteção: aplicar Solectiv FPS 30 (bloqueador solar)

FREQUÊNCIA

15 sessões

Intervalo:

✓ Duas vezes por Semana

MANUTENÇÃO DOMICILIAR

DIA

1. Hidraclean (leite de limpeza com colágeno e aveia). Retirar.

2. Tonificar com Hidratonic (loção tônica com colágeno, aveia). Não retirar.

3. Aplicar Hialuderm (ácido hialurônico puro) com leves beliscões

4. Aplicar Equalize Corpo, creme anti-estrias, com suaves massagens

5. Aplicar Solectiv FPS 30 (bloqueador solar) em regiões expostas

NOITE

1. Higienizar com Hidraclean (leite de limpeza com colágeno e aveia). Retirar.

2. Tonificar com Hidratonic (loção tônica com colágeno, aveia). Não retirar.

3. Nutrir com Bio C 10% (vitamina C) com leves beliscões.

4. Aplicar Equalize Corpo, creme anti-estrias, com suaves massagens

FONTE: Centro Técnico Bel Col



*** DICA PARA ÁREA DOS OLHOS:** Aplicar Ilumineé (pode ser aplicado também no orbicular da boca). Nos casos com olheiras, aplicar Bel Col 5 antes do Ilumineé.

➡ Conheça outros protocolos em: www.belcol.com.br

Renovação Celular Cosmecêutica

Rosto, pescoço, colo e dorso das mãos:

Como todos sabem, a renovação celular é um fenômeno que ocorre automaticamente com a pele a cada 28 ou 30 dias, e pode ser caracterizado como o equilíbrio entre a renovação celular e o desprendimento das “células mortas”.

Sua frequência costuma diminuir progressivamente com o passar dos anos, por isso, é um dos caracterizadores do processo do envelhecimento e de outros distúrbios da pele, por este motivo, é de suma importância mantê-lo funcional.

A proposta deste tratamento é manter a regularidade da renovação celular, prevenindo e minimizando problemas como: rugas, linhas de expressão, flacidez e hiperpigmentações.

Rosto, pescoço, colo e dorso das mãos:

1. Higienização: higienizar com Clean Aha's, friccionar por aproximadamente dois minutos e remover com algodão embebido em soro fisiológico.

2. Pré-Ácido: embeber algodão em Tônico Facial Pré-Ácido e aplicar em toda a região a ser tratada. Não remover.

3. Ácido: em uma cubeta colocar uma ampola de Coquetel de Ácidos e aplicar com auxílio de pincel específico em toda a região a ser tratada. Deixar agir de três a cinco minutos e neutralizar com água abundante.

Obs 1: em peles fototipo V e VI (mulatas e negras respectivamente) optar por Belmend, ao invés de Coquetel de Ácidos.

Obs 2: a tolerância individual deve ser sempre respeitada, portanto se arder demasiadamente antes do tempo indicado acima, neutralizar o ácido imediatamente.

4. Tonificação: embeber algodões com Hidratonic (loção tônica com colágeno e aveia) e aplicar por toda a extensão de pele a ser tratada.

5. Potencialização: aplicar gotas de Enziderme em toda a região tratada (inclusive área de olhos) e trabalhar com micro correntes por aproximadamente 10 minutos.

6. Olhos, boca e mãos: aplicar Ilumineé no orbicular dos olhos e da boca e Pele de Seda no dorso das mãos, promovendo absorção manual.

7. Máscara: aplicar a máscara Vigor Frut em toda a região tratada e deixar agir por 15 minutos. Retirá-la com auxílio de esponja e água.

8. Fotoproteção: aplicar Solectiv (bloqueador solar FPS 30) transparente ou Solectiv Color com tonalizante de acordo com a coloração da pele.

FREQUÊNCIA

6 Sessões (ou de acordo com a necessidade)

Intervalo:

✓ Duas vezes por Semana

MANUTENÇÃO DOMICILIAR

DIA

1. Limpar com Clean Aha's (loção com aha's)
2. Hidratonic (loção tônica com colágeno e aveia)
3. Aplicar Bel Col 4 (fluido de colágeno, DMAE e polifenóis) e deixar absorver naturalmente.
4. Aplicar Solectiv FPS 30 (bloqueador solar). Reaplicá-lo a cada 4 horas.

NOITE

1. Limpar com Clean AHA's (loção com aha's).
2. Tonificar com Hidratonic (loção tônica com colágeno e aveia)
3. Aplicar Enziderme, deixar absorver naturalmente
4. No orbicular dos olhos e da boca aplicar Ilumineé

FONTE: Centro Técnico Bel Col

*** DICA PARA ÁREA DOS OLHOS:** Aplicar Ilumineé (pode ser aplicado também no orbicular da boca). Nos casos com olheiras, aplicar Bel Col 5 antes do Ilumineé.

➡ Conheça outros protocolos em: www.belcol.com.br

Hidratação Pré Cirurgia Plástica

1. Higienizar a pele com Hidraclean (leite de limpeza com colágeno). Remover com auxílio de esponjas.

2. Esfoliar a pele com Bel Esfoliante. Remover os resíduos por completo.

3. Realizar drenagem linfática manual ou eletrônica (pois melhora a circulação linfática).

OBS: Indispensável

4. Aplicar sobre a pele, Hidratonic (loção tônica com colágeno e aveia) e deixar absorver.

5. Ionizar a pele com Bio C 20% (vitamina C) em polaridade negativa por cerca de quatro minutos.

6. Aplicar sobre a pele, de 15 a 20 gotas de Bel Col 4, trabalhando com microcorrentes até completa absorção.

7. Aplicar Hidrofrut (máscara hidratante). Aguardar 20 minutos e retirar com esponja e água.

8. Aplicar sobre a pele, quatro gotas de Piel Sérun.

9. Aplicar Solectiv (bloqueador Solar FPS 30). indispensável.

FREQUÊNCIA

Oito sessões

Intervalo:

✓ Duas vezes por semana

OBS: deve se suspender duas semanas antes da cirurgia, qualquer tratamento que inclua ácido glicólico ou retinóico.

MANUTENÇÃO

DIA:

1. Higienizar com Hidraclean (leite de limpeza com colágeno e aveia).

2. Hidratonic (loção tônica com colágeno e aveia).

3. Aplicar Bel Col 4 (fluido de colágeno com DMAE).

4. Aplicar Solectiv FPS 30 (bloqueador Solar).

NOITE:

1. Higienizar com Hidraclean (leite de limpeza com colágeno e aveia).

2. Tonificar com Hidratonic (loção tônica com colágeno e aveia).

3. Nutrir com Bio C 10% (vitamina C home care).

4. Aplicar Hialuderme (ácido hialurônico puro).

FONTE: Centro Técnico Bel Col



*** DICA PARA ÁREA DOS OLHOS:** Aplicar Ilumineé (pode ser aplicado também no orbicular da boca). Nos casos com olheiras, aplicar Bel Col 5 antes do Ilumineé.

➡ Conheça outros protocolos em: www.belcol.com.br

Hidratação

Pós Cirurgia Plástica

1. Lavar a pele com Softclean (sabonete líquido).
2. Aplicar sobre a pele Hidrafresh (loção adstringente). Deixar absorver.
3. Realizar drenagem linfática manual para efeito anti-dematoso.
4. Mesclar Bel Col 2 (fluido de colágeno com própolis e alphabisabolol) e Hialuderm (ácido hialurônico puro) sobre a pele e trabalhar com auxílio de microcorrentes até completa absorção.
5. Aplicar sobre gaze, Bio Plastic preparada com Gel de Colágeno e água filtrada. Aguardar 10 minutos e remover por completo.
6. Indispensável aplicar sobre a pele Solectiv FPS 30 (bloqueador solar).

FREQUÊNCIA

10 sessões

Intervalo:

✓ Duas vezes por semana

MANUTENÇÃO

NOITE E DIA

Após a retirada dos pontos, é importante e indispensável a aplicação de Bel Col 2 durante toda a recuperação para acelerar a cicatrização. Além disso, seu efeito é bactericida, antialérgico, anti-inflamatório, fungicida e controla o pH, além de evitar o surgimento de quelóides no local após a cirurgia.

FONTE: Centro Técnico Bel Col



*** DICA PARA ÁREA DOS OLHOS:** Aplicar Ilumineé (pode ser aplicado também no orbicular da boca). Nos casos com olheiras, aplicar Bel Col 5 antes do Ilumineé.

➡ Conheça outros protocolos em: www.belcol.com.br

Terapia de Reparo Polisensorial

Reparo intensivo para peles com queimaduras solares

1. Preparar o gabinete de atendimento com disposições harmoniosas dos móveis (sugestão: consultar feng shui). Ambientar com luzes azuis, verdes e violetas para trabalhar o relaxamento e a eliminação do stress por estímulo visual.

Colocar difusor com óleo essencial de lavanda para estimular o olfativo e o paladar ao mesmo tempo. Utilizar músicas relaxantes ou com sons de natureza para estimular o relaxamento via audição. Ex: água de chuva, cachoeira, etc.

2. Posicionar o paciente na maca em decúbito dorsal.

3. Higienizar a face (rosto, pescoço e colo) com uma mescla de Hidraclean (leite de limpeza com colágeno e aveia) e Bel Esfoliante (com semente de apricot). Friccionar com movimentos suaves e circulares por dois minutos e retirar com esponja e água.

4. Aplicar na face Belmask (argila verde, takalophane, melaleuca e calêndula) para desintoxicação, deixar agir por 15 minutos.

5. Retirar a Belmask com esponja e água e aplicar cinco minutos de alta-frequência.

6. Tonificar a face com Hidratonic (loção tônica com colágeno e aveia).

7. Besuntar as mãos com óleo essencial de laranja e realizar massagem drenante na face.

8. Mesclar em uma cubeta, 10 gotas de Bio C (vitamina C), com 10 gotas de Bel Col 4 (DMAE, polifenóis e vitamina E) e 10 gotas de Hialuderm (ácido hialurônico puro). Aplicar sobre a pele com o apoio de microcorrente por aproximadamente três minutos.

9. Lavar as mãos com Softclean (sabonete líquido), besuntá-las com óleo essencial de lavanda e trabalhar digitopuntura facial.

10. Posicionar o paciente em decúbito ventral e esfoliar as costas com Exfolcorp. Retirar com toalha umedecida.

11. Lavar novamente as mãos com Softclean (sabonete líquido) e aplicar nas costas Bel Col Hidrat e em cima, 10 gotas de óleo essencial de gerânio, espalhar e promover massagem relaxante e descongestionante.

12. Posicionar novamente o paciente em decúbito dorsal e aplicar nos pés e mãos porção de Creme Calmante com azuleno e alfabisabolol e, promover manobras de reflexologia nos pés e massagem descontracturante nas mãos.

13. Trabalhar os chakras com cromoterapia específica para cada ponto.

14. Aplicar Solectiv FPS 30 (bloqueador solar) por toda a face (rosto, pescoço e colo).

15. Digitopunturar todo o crânio e conduzir exercícios respiratórios e alongamentos para permitir que o paciente levante da maca suavemente (não permitir movimentos bruscos).

FREQUÊNCIA:

Para uma harmonização integral, inclusive comportamental, são necessárias no mínimo oito sessões realizadas uma vez por semana.

A TERAPIA

Que as condições visíveis da pele refletem no aspecto emocional das pessoas e vice-versa está claríssimo.

Para que alcancemos uma conexão/equilíbrio entre o interior e o exterior em forma de tratamento estético, existem as terapias polisensoriais. Como isto funciona?

Funciona com nossos cinco sentidos: Olfato, Visão, Audição, Paladar e Tato, que representam o nosso exterior.

Diariamente, nossos sentidos recebem vários estímulos negativos originados de fatores extrínsecos. EX: poluição visual e sonora, cheiros ruins, falta de toque humano, entre outros.

Estas situações produzem uma indiferença sensorial, o que é muito maléfico para a saúde da pele e do organismo. A terapia de reparo polisensorial visa doar à pele elementos cosmetológicos que a mantenham jovem e saudável, mas também visa estimular os cinco sentidos de forma positiva, dirigida e não agressiva para que se estabeleça um perfeito equilíbrio, com resultados simultâneos em cadeia.

OS MECANISMOS

Para doar elementos cosmetológicos à pele, utilizamos ativos importantes para sua saúde.

Para estimular o olfato utilizamos apoio da aromaterapia, com cheiros específicos que formem no metabolismo respostas positivas vindas da comunicação nariz-cérebro-organismo.

Para estimular a visão, utilizamos a cromoterapia de ambiente, para que o conceito mental que os olhos formam, emitam mensagens positivas para o organismo.

Para estimular a audição, utilizamos a musicoterapia - melodias chamadas anti-stress, que comprovadamente relaxam o sistema nervoso e colaboram com equilíbrio geral.

Para estimular o paladar, existem infusões adocicadas que desenvolvem uma ação similar à degustação de um doce, o que estimula no organismo a produção de serotonina, o hormônio do prazer.

Para estimular o tato, utilizamos massagens específicas para cada situação.

FONTE: Centro Técnico Bel Col

*** DICA PARA ÁREA DOS OLHOS:** Aplicar Ilumineé (pode ser aplicado também no orbicular da boca). Nos casos com olheiras, aplicar Bel Col 5 antes do Ilumineé.

➡ Conheça outros protocolos em: www.belcol.com.br

Inter Age - Tratamento face e corpo conjugados

Revitalização completa para rosto, pescoço, colo e regiões do corpo que necessitarem de tratamento

1. Esfoliar com Exfolcorp todo o corpo em decúbito dorsal e ventral. Limpar com toalha umedecida em água.

2. Aplicar Ultragel no corpo de forma localizada (apenas nas regiões necessárias) e trabalhar ultrasom por aproximadamente 20 minutos divididos pela quantidade de regiões a serem tratadas.

3. Promover drenagem linfática corporal eletrônica. Colocar as placas no corpo e deixar agir por aproximadamente 30 minutos. Enquanto isso...

4. Esfoliar a face com Bel Esfoliante e retirar por completo com esponja e água.

5. Cobrir a face com compressas embebidas em Hidratonic (loção tônica com colágeno e aveia) e direcionar vapor de ozônio por aproximadamente cinco minutos.

6. Desligar o vapor, retirar as compressas. Colocar em uma cubeta 15 gotas de Hialuderm (ácido hialurônico) com 15 gotas de Bel Col 3 (fluido de colágeno com elastina e vitamina E). Aplicar por toda a face e promover microcorrente por aproximadamente 15 minutos.

7. Encerrar a drenagem.

8. Estender lençol de gaze e aplicar em toda a face o Bio Plastic preparado com Gel de Colágeno e soro fisiológico. Deixar agir por 15 minutos e retirar. Enquanto a máscara atua os 15 minutos...

9. Colocar em uma cubeta uma mescla de Corporal Massage com Essencialle, aplicar no corpo e promover massagem redutora por aproximadamente 10 minutos. Enfaixar compressivamente com filme osmótico e colocar manta térmica por aproximadamente 15 minutos. Enquanto passa esse tempo...

10. Retirar a máscara Bio Plastic e aplicar Ilumineé na área dos olhos, com manobras específicas para esta região.

11. Retirar a manta térmica, o filme osmótico e limpar os excessos de produto do corpo com toalhinha umedecida em água.

12. Fotoprotetger toda a face com Solectiv (Bloqueador solar FPS 30).

13. Aplicar em toda a região do corpo que foi tratada, Bel Col Hidrat (com colágeno).

OBS: incorporar ao tratamento, equipamentos como corrente russa, endermo, vácuo e infra-vermelho potencializam consideravelmente o efeito do mesmo.

FREQUÊNCIA

Quatro sessões,

Intervalo:

✓ Uma vez por semana, repetir a cada três meses.

MANUTENÇÃO DOMICILIAR

1. Lavar com Softclean (dia e noite).
2. Nutrir com Bio C (dia e noite).
3. Aplicar Hialuderm (ácido hialurônico)
4. Aplicar Solectiv FPS 30 (bloqueador solar) - uso diário e noturno)

OBS: lembre-se que face significa rosto, pescoço e colo.

FONTE: Centro Técnico Bel Col



*** DICA PARA ÁREA DOS OLHOS:** Aplicar Ilumineé (pode ser aplicado também no orbicular da boca). Nos casos com olheiras, aplicar Bel Col 5 antes do Ilumineé.

➡ Conheça outros protocolos em: www.belcol.com.br

Psoríase

auxílio cosmético

A finalidade do protocolo não é a cura das lesões e sim a melhora do aspecto inestético das mesmas, com, conseqüente, melhora da qualidade de vida do portador e melhora de seu aspecto psico-emocional, tão ligado ao quadro psoriásico.

1. Higienização: aplicar nas regiões lesionadas uma porção de Hidraclean (leite de limpeza com colágeno e aveia), espalhar suavemente com movimentos circulares e remover com auxílio de gaze umedecida em soro fisiológico.

2. Vapor de Ozônio: direcionar o jato do vapor de ozônio sobre as lesões, deixando agir de cinco a 10 minutos.

3. Alta Frequência: trabalhar com o eletrodo cebolão ou cebolinha (dependendo do tamanho da lesão) do aparelho de alta-frequência por aproximadamente cinco minutos em cada lesão.

4. Restauração: mesclar em uma cubeta gotas de Hialuderm (ácido hialurônico puro) com gotas do Bel Col 1 (fluido de colágeno com enteline e alphabisabolol). Espalhar sobre as lesões com o auxílio de um pincel macio e trabalhar com microcorrentes de cinco a 10 minutos sobre cada lesão ou apenas promover a absorção manual com suaves movimentos circulares.

5. Oclusão: aplicar uma porção de creme calmante Bel Col (com azuleno e alfabisabolol) sobre as lesões, espalhar suavemente e ocluir com filme osmótico. Deixa agir por aproximadamente 15 minutos. Remover apenas o filme osmótico e promover a absorção manual do creme residual com suaves movimentos circulares.

6. Finalização: aplicar uma gota do Piel Sérum (sérum nutritivo) em cada lesão e espalhar suavemente mas não até a completa absorção, deixar uma película residual.

FREQUÊNCIA

✓ Duas vezes por semana

MANUTENÇÃO

NOITE E DIA

1. Limpar com Hidraclean (leite de limpeza com colágeno e aveia). Remover com água.

2. Aplicar gotas de Bel Col 1 (fluido de colágeno com enteline e alphabisabolol).

3. Aplicar Creme Calmante após a absorção de Bel Col 1.

OBS: sempre que possível expôr as lesões moderadamente à radiação solar.

FONTE: Centro Técnico Bel Col



*** DICA PARA ÁREA DOS OLHOS:** Aplicar Ilumineé (pode ser aplicado também no orbicular da boca). Nos casos com olheiras, aplicar Bel Col 5 antes do Ilumineé.

➡ Conheça outros protocolos em: www.belcol.com.br

Dia da Noiva regada ao champagne

A preparação para o grande dia, repleto de glamour e cheio de brilho

1. Recepção: recepcionar a noiva de forma calorosa e simpática, para que sintam-se à vontade e confortável no ambiente, desde a sua chegada.

2. Esfoliação Corporal: acomodá-la em uma maca espaçosa e confortável e aplicar porções de sabonete esfoliante corporal RENOVANCE, em todo o corpo (inclusive pés e mãos) e promover fricções medianas com movimentos circulares. Remover o excesso com uma toalhinha umedecida..

3. Relaxamento: encaminhar a noiva para a banheira de hidromassagem ou ofurô, já previamente preparada com três a cinco porções de espuma para banho INSINUANCE e acomodá-la delicadamente, tendo o cuidado de manter a água morna e o ambiente climatizado e adornado com flores, aromas de óleos essenciais calmantes, meia luz e música relaxante. Deixá-la por aproximadamente 30 minutos. Após esse período, oferecer-lhe roupão macio e confortável.

4. Hidratação Corporal: levá-la novamente para a maca e aplicar porções de creme hidratante e desodorante corporal LUMINANCE por todo o corpo (inclusive pés e mãos) e promover leves massagens de absorção. As partículas brilhantes do creme se fixarão delicadamente sobre a pele, criando um efeito levemente luminoso no corpo.

5. Manicure e Pedicure: encaminhar a noiva para os cuidados com as unhas dos pés e das mãos.

6. Lavagem dos Cabelos: acomodá-la no lavatório, umedecer os cabelos e aplicar de três a quatro porções de shampoo de brilho intenso BRILHANCE e friccionar levemente o couro cabeludo e os fios até formação de espuma. Repetir a operação por duas vezes, até sentir que os cabelos estão realmente limpos.

7. Condicionamento: ainda no lavatório, aplicar e espalhar na palma da mão, de três a quatro porções de condicionador de brilho intenso CINTILANCE, distribuir somente nos fios, fazer massagens por mechas e enxaguar. Remover a umidade excessiva com o auxílio de uma toalha.

8. Leave-In: aplicar e espalhar na palma da mão, uma pequena porção de leave-in ALIANCE e distribuí-lo apenas nos fios com suaves massagens. As partículas brilhantes do creme se fixarão delicadamente sobre os fios, criando um efeito levemente luminoso no cabelo por inteiro.

9. Pre-Maquagem: aplicar uma loção tônica com o auxílio de algodão (sugestão: CONFORTÉ-RPL) e 4 gotas de fluido pré-maquagem e hidratante NUANCE, com movimentos ascendentes em todo o rosto, pescoço e colo, até sua completa absorção. As partículas brilhantes do fluido se fixarão delicadamente sobre a pele, criando um efeito levemente luminoso no rosto.

10. Maquiagem: executar a maquiagem escolhida pela noiva e seu maquiador, lembrando que é importante o prévio teste da mesma.

11. Penteados: executar o penteado escolhido pela noiva e seu hair stylist, lembrando que é muito importante o prévio teste do mesmo.

12. Pronta para Brilhar: após um dia de cuidados especiais, enfim a noiva já está pronta para brilhar.

OCASIÕES / FREQUÊNCIA:

✓ Dia da noiva ou momentos especiais

MANUTENÇÃO DOMICILIAR:

Leve seu Kit Champagne para a lua de mel e usufrua por muito mais tempo deste momento inesquecível.

FONTE: Centro Técnico Bel Col

*** DICA PARA ÁREA DOS OLHOS:** Aplicar Ilumineé (pode ser aplicado também no orbicular da boca). Nos casos com olheiras, aplicar Bel Col 5 antes do Ilumineé.

➡ Conheça outros protocolos em: www.belcol.com.br

CORPO



Normalização corporal

para glúteos, abdômen, coxas, flancos e culote

1ª FASE: redução

1. Exfoliação física com creme exfoliante com sementes de apricot e óleo de amêndoas EXFOLCORP com fricções medianas. Retirar com toalha umedecida.

2. Aplicar MELANGEL lipossomado, espalhar e trabalhar com o apoio da eletroporação por aproximadamente 10 minutos ou do manthus, alternando de uma sessão para outra o programa sonophasis e phonointoporação por aproximadamente 15 minutos cada. Limpar o excesso do gel. Na ausência da eletroporação ou do manthus, aplicar gel lipolítico condutor de ondas ultrasônicas com ativos ULTRAGEL ou gel condutor neutro NEUTROGEL. Trabalhar com ultrassom de 3mhz, sendo 10 minutos no modo pulsado e 5 no contínuo. Limpar o excesso do gel.

3. Com luvas, aplicar gel hiperemiante STIMGEL, com leves movimentos circulares, deixar agir por 10 minutos e em seguida com SAL DE BANDAGEM MORNA diluído em água quente, umedecer bandagens e promover enfaixamento com leve compressão. Deixar agir por mais 10 minutos e desenfaixar.

4. Aplicar CREME-R BEL COL e promover endermologia por aproximadamente 15 minutos ou massagem ativadora manual.

Intervalo de 72 horas

2ª FASE: firmação e modelagem

1. Exfoliação física com creme exfoliante com sementes de apricot e óleo de amêndoas EXFOLCORP com fricções medianas. Retirar com toalha umedecida.

2. Aplicar LINFOGEL e promover drenagem linfática manual ou mecânica. Limpar o excesso do gel.

3. Aplicar gel condutor neutro NEUTROGEL e trabalhar com o equipamento de radiofrequência de caráter estético (opcional - intervalos de 2 a 3 semanas).

4. CREME-F BEL COL – creme firmador e promover manobras de modelagem corporal

5. Aplicar MÁSCARA DE ARGILA VERDE mesclada com GEL CRIOTERÁPICO, diluídos em água filtrada fria. Deixar agir por 15 minutos e retirar tudo com esponja e água fria.

FREQUÊNCIA DOMICILAR:

✓ 2 vezes por semana alternando entre a 1ª e a 2ª fase com intervalos de 72 horas entre uma sessão e outra, totalizando em torno de aproximadamente 10 sessões cada fase.

MANUTENÇÃO DOMICILIAR:

DIA

1.Arquitetus Body

NOITE

2.Corporal Massage

OBS: vale lembrar que exercícios físicos específicos, ajuste postural e reeducação alimentar potencializam significativamente os resultados.

FONTE: Centro Técnico Bel Col



*** DICA PARA ÁREA DOS OLHOS:** Aplicar Ilumineé (pode ser aplicado também no orbicular da boca). Nos casos com olheiras, aplicar Bel Col 5 antes do Ilumineé.

➡ Conheça outros protocolos em: www.belcol.com.br

Tratamento redutor e firmador corporal

SESSÃO DE BANDAGEM FRIA (crioterapia)

1. Biometria: tomar as medidas do paciente.
3. Esfoliar toda a região a ser trabalhada com Exfolcorpe. Remover.
4. Preparar Máscara de Argila Verde com água ou soro fisiológico e aplicar em toda a região a ser trabalhada. Deixar agir por aproximadamente 20 minutos.
5. DLM (drenagem linfática manual).
6. Aplicar Ultragel no corpo de forma localizada (apenas nas regiões necessárias) e trabalhar ultrason por aproximadamente 20 minutos, divididos pela quantidade de regiões a serem tratadas. Deve ser feito no máximo quatro sessões.
7. Aplicar com o auxílio de um pincel ou espátula, Gel Crioterápico na região a ser trabalhada.

OBS: não tomar banho até três horas após a aplicação e quando tomar, não fazê-lo com água quente.

SESSÃO DE BANDAGEM MORNA (termoterapia)

1. Biometria: tomar as medidas do paciente
2. Esfoliar toda a região a ser trabalhada com Exfolcorpe. Remover.
3. Dissolver duas colheres de sopa do Sal para Bandagem Morna em 500 ml de água morna. Colocar as faixas para a bandagem de molho nessa solução ou colocar a solução em um borrifador e umedecer as faixas. Enquanto isso...
4. Aplicar Ultragel no corpo, de forma localizada (apenas nas regiões necessárias) e trabalhar ultrason por aproximadamente 20 minutos divididos pela quantidade de regiões a serem tratadas, sendo no máximo quatro.
5. Promover DLM (drenagem linfática manual).
6. Enfaixar (de forma levemente compressiva) com as bandagens molhadas no sal para bandagem morna, toda a região a ser trabalhada. Deixar agir de 20 a 30 minutos e desenfaixar.

FREQUÊNCIA

Alternar essas duas sessões, por no mínimo duas vezes por semana. Realizar quantidade de vezes de acordo com cada caso.

MANUTENÇÃO

NOITE E DIA

Usar Hidrat (hidratante pós banho).

FONTE: Centro Técnico Bel Col



*** DICA PARA ÁREA DOS OLHOS:** Aplicar Ilumineé (pode ser aplicado também no orbicular da boca). Nos casos com olheiras, aplicar Bel Col 5 antes do Ilumineé.

➡ Conheça outros protocolos em: www.belcol.com.br

Restauração de glúteos e mamas com redução de estrias

1. Esfoliação: mesclar Clean AHA'S com Exfolcorp e esfoliar toda a região a ser tratada. Retirar com toalha umedecida em água.

2. Peeling: aplicar Belmend (ácido mandélico) primeiramente sobre as regiões estriadas, deixar agir por 10 minutos e só, então, aplicar em todo o restante da região a ser tratada. Deixar atuar por mais 10 minutos e retirar com água.

OBS: na região dos seios não aplicar nos bicos.

3. Ultrason: aplicar Gel de Colágeno e trabalhar ultrason de 3mhz em toda região a ser tratada por 10 minutos. Deve ser feito quatro minutos no modo contínuo e seis no modo pulsado. Limpar a região com toalha ou gaze umedecida em Hidratonic (loção tônica com colágeno e aveia).

4. Micropunturação: mesclar em uma cubeta gotas de Bio C 20% (vitamina C profissional) com gotas de Hialuderm (ácido hialurônico puro). Aplicar com auxílio de pincel e puntar com mesolifting. Toda a extensão das estrias em intensidade entre dois e quatro nos seios e entre três e cinco nos glúteos.

OBS: é possível também, trabalhar o eletrolifting nesse ponto, no entanto, não é indicado fazê-lo na mesma sessão de ácido. A punturação deve ser feita por aproximadamente cinco minutos em cada estria.

5. Microcorrentes: aplicar gotas de Bel Col 4 (colágeno, DMAE e polifinóis) e trabalhar microcorrentes em toda a região a ser tratada por aproximadamente 10 minutos em cada seio ou cada glúteo.

OBS: respeitar a mesma intensidade da micropunturação ou conforme tolerância do paciente.

6. Massagem: aplicar Arqitetus Max (creme de massagem corporal) e promover massagem modeladora nos seios/glúteos até completa absorção do produto.

7. Fotoproteção: aplicar Solectiv (bloqueador solar FPS 30).

FREQUÊNCIA:

15 sessões

- ✓ Duas vezes por semana (nas seis primeiras sessões)
- ✓ Uma vez por semana no restante do tratamento.

MANUTENÇÃO:

DIA

1. Higienizar com Clean Aha's (loção com aha's).
2. Tonificar com Hidratonic (loção tônica com colágeno).
3. Aplicar Arqitetus Plus (creme com NSP®)
4. Aplicar Solectiv (bloqueador solar FPS 30)

NOITE

1. Higienizar com Clean Aha's (loção com aha's)
2. Tonificar com Hidratonic (loção tônica com colágeno).
3. Nutrir com Bio C pessoal (vitamina C)
4. Aplicar Revigor Intensive (creme facial com DMAE)

FONTE: Centro Técnico Bel Col



*** DICA PARA ÁREA DOS OLHOS:** Aplicar Ilumineé (pode ser aplicado também no orbicular da boca). Nos casos com olheiras, aplicar Bel Col 5 antes do Ilumineé.

➡ Conheça outros protocolos em: www.belcol.com.br

Reconfiguração Corporal corpo em forma

1. ANAMNESE E BIOMETRIA

2. DESINTOXICAÇÃO METABÓLICA TERMOTERÁPICA:

2.1 - Esfoliar a região a ser tratada com Exfolcorp (exfoliante corporal à base de sementes de apricot e óleo de sementes de uva). Retirar com toalha umedecida.

2.2 - Trabalhar 30 minutos de infra-vermelho longo.

2.3 - Em caso de gordura compactada, aplicar Ultrage (gel condutor ultrasônico) e utilizar o aparelho de ultrason 3mhz, deve ser feito cinco minutos no modo pulsado e 10 no modo contínuo.

2.4 - Preparar Máscara Corporal de Argila Verde Bel Col. Aplicar na região a ser tratada e enfaixar com filme osmótico. Deixar agir por 20 minutos e retirar.

2.5 - Dissolver em água morna duas colheres de sopa do Sal para Bandagem Morna. Colocar as faixas para bandagem de molho nesta solução por aproximadamente cinco minutos. Enfaixar a região a ser tratada.

2.6 - Sobre a bandagem, promover iontoforese com o ionizador de grande superfície, por 10 minutos em polo negativo, cinco minutos de descanso e mais 10 minutos em polo positivo.

2.7 - Retirar as faixas e limpar a região.

2.8 - Promover drenagem linfática manual ou mecânica.

2.9 - Mesclar uma porção de Corporal Massage com gotas de Essencialle (óleo essencial de limão) e promover massagem modeladora corporal.

3. INTERVALO DE PELO MENOS 48 HORAS

4. CRIOTERAPIA

4.1 - Esfoliar a região a ser tratada com Exfolcorp (exfoliante corporal à base de sementes de apricot e óleo de sementes de uva). Retirar com toalha umedecida.

4.2 - Em caso de gordura compactada, aplicar Ultrage (gel condutor ultrasônico) e utilizar o aparelho de ultrason 3mhz, somente no modo pulsado por aproximadamente 15 minutos.

4.3 - Aplicar uma fina camada do Corporal Massage.

4.4 - Aplicar Gel Crioterápico Bel Col sobre a fina camada do creme redutor Corporal Massage.

4.5 - Deixar agir de 20 a 30 minutos e liberar o paciente.

OBS: cuidado para não aplicar nas articulações e na região de rins e pulmão

MANUTENÇÃO DOMICILIAR:

Após o banho, usar Hidrat (hidratante corporal).

FONTE: Centro Técnico Bel Col



DICA

Misture algumas gotas de Bel Col 3 em seu creme corporal para potencializar a hidratação da boca.

 Conheça outros protocolos em: www.belcol.com.br

Pés e Mãos em evidência

1. Esfoliação: aplicar uma porção do creme Exfolcorp (esfoliante com sementes de apricot e óleo de sementes de aveia), friccionar com movimentos circulares por alguns instantes e colocar as **mãos** dentro de uma luva plástica e os **pés** em bota plástica ou envolvê-los em filme osmótico.

Deixar agir por cinco minutos, remover o plástico, fazer nova fricção e retirar tudo com água abundante, secando em seguida com uma toalha macia.

2. Revitalização:

Mãos: em um cubeta, mesclar gotas de Hialuderm (ácido hialurônico) com gotas de Bel Col 4 (colágeno, DMAE e polifenóis), aplicar em toda a extensão das mãos e ionizar em pólo negativo por três minutos.

Pés: aplicar Gel de Colágeno em toda a extensão dos pés e ionizar em pólo positivo por três minutos.

3. Máscara: com o auxílio de um pincel específico, aplicar máscara de frutas Hidrofrut (manga, mamão e cupuaçu), deixar agir por cinco minutos, envolver **mãos e pés** em filme osmótico e deixar agir por mais 10 minutos e então retirar com gaze ou toalha umedecida.

4. Massagem:

Mãos: aplicar Creme Arquitetus Max com NSP e promover massagem firmadora na região do dorso, massagem relaxante na palma e massagem alongadora nos dedos.

Pés: aplicar Venogel (venoxyl, arnica e friogel) e promover massagem firmadora na região do dorso, massagem relaxante na planta e massagem alongadora nos dedos.

OBS: shiatsu também é boa opção, tanto para as mãos quanto para os pés

5. Foto-Proteção: espalhar uma camada de Solectiv FPS 30 (bloqueador solar), apenas na região superior dos **pés e das mãos** e promover sua absorção.

FREQÜÊNCIA:

Três sessões

Intervalo:

✓ Uma por semana

MANUTENÇÃO :

MÃOS

DIA E NOITE: lavar com Softclean (sabonete líquido) e aplicar Revigor Intensive (creme com DMAE e Ácido Alfaipóico).

PÉS

DIA: lavar com Softclean (sabonete líquido) e aplicar Hidrat (hidratante corporal pós-banho).

NOITE: lavar com Softclean e aplicar Venogel (espalhar também pelas pernas para uma sensação de alívio, leveza e frescor).

FONTE: Centro Técnico Bel Col



*** DICA PARA ÁREA DOS OLHOS:** Aplicar Ilumineé (pode ser aplicado também no orbicular da boca). Nos casos com olheiras, aplicar Bel Col 5 antes do Ilumineé.

➡ Conheça outros protocolos em: www.belcol.com.br

Amenizando as estrias

1. Esfoliação: esfoliar toda a área a ser tratada com Exfolcorpe (esfoliante corporal à base de sementes de apricot e sementes de uva) e retirar com toalha umedecida em água.

2. Máscara Desintoxicante: aplicar máscara corporal de argila verde Bel Col com centelha asiática e gengibre. Deixar agir por 20 minutos e retirar com esponja e água.

3. Ultrassom: aplicar Ultragel no corpo, de forma localizada (apenas nas regiões necessárias) e trabalhar ultrassom por aproximadamente 20 minutos divididos pela quantidade de regiões a serem tratadas.

4. Peeling Químico: aplicar Belmend (ácido mandélico) somente sobre as regiões estriadas, deixar atuar por 10 minutos, aplicar uma segunda camada e trabalhar com micro correntes por mais 10 minutos. Remover.

5. Ionização: mesclar em uma cubeta, gotas de Bio C 20% (vitamina C profissional) com gotas de Hialuderme (ácido hialurônico puro), aplicar com auxílio de pincel e ionizar em polo negativo por três minutos.

6. Máscara: aplicar Vigorfrut (máscara regeneradora com acerola, banana e castanha do Pará), deixar agir por 15 minutos e remover com esponja e água.

7. Restauração: aplicar IDB Emulsion e promover eletroporação por cinco minutos ou na falta do equipamento, promover massagem ativadora.

8. Fotoproteção: aplicar Solectiv FPS 30 (bloqueador solar).

FREQUÊNCIA:

15 sessões

✓ Duas vezes por semana

MANUTENÇÃO DOMICILIAR:

DIA:

1. Higienizar com Clean AHA's (loção de limpeza profunda). Retirar.

2. Aplicar Arquitetus Max (creme de massagem modeladora), realizar massagem ativadora.

NOITE:

1. Higienizar com Clean AHA's (loção de limpeza profunda). Retirar.

2. Aplicar I.D.B Emulsion (idebenona lipossomada) realizar massagem ativadora.

FONTE: Centro Técnico Bel Col



*** DICA PARA ÁREA DOS OLHOS:** Aplicar Ilumineé (pode ser aplicado também no orbicular da boca). Nos casos com olheiras, aplicar Bel Col 5 antes do Ilumineé.

➡ Conheça outros protocolos em: www.belcol.com.br

Tratamento Capilar antiqueda e anti-seborréia

1. Esfoliação: abrindo os cabelos mechas por mechas, esfoliar com Bel Esfoliante o couro cabeludo, friccionando principalmente as áreas acometidas com alopecia e seborréia. Retirar com água e tirar a umidade dos cabelos com uma toalha.

2. Oxigenação: mesclar em uma cubeta Belmask com Hidrafresh (loção adstringente). Dividir o cabelo em mechas e aplicar em todo o couro cabeludo. Colocar touca laminada e deixar agir por 15 minutos. Aguardar resfriar e lavar.

3. Lavar: lavar os cabelos com shampoo específico, segundo a tipologia capilar.

4. Secar: secar os cabelos, dando mais importância ao couro cabeludo.

5. Alta frequência: passar o eletrodo pente do equipamento de alta frequência por cinco minutos em toda a região tratada para eliminar fungos, germes e também cicatrizar eventuais feridas que possa ter no couro cabeludo.

6. Finalizar: aplicar gotas de Bel Col 2 por todo o couro cabeludo e promover massagem de deslocamento e oxigenação até completa absorção do produto.

FREQUÊNCIA:

10 sessões

✓ Uma vez por semana

MANUTENÇÃO:

NOITE E DIA

Aplicar Bel Col 2 no couro cabeludo após lavar os cabelos.

FONTE: Centro Técnico Bel Col



* DICA:

Coloque umas dez gotas de Bel Col 2 no seu shampoo para manter o couro cabeludo saudável..

➡ Conheça outros protocolos em: www.belcol.com.br